Maison Mère du Sacré-Coeur d'Ernemont - Juvénat - Salles de piano.
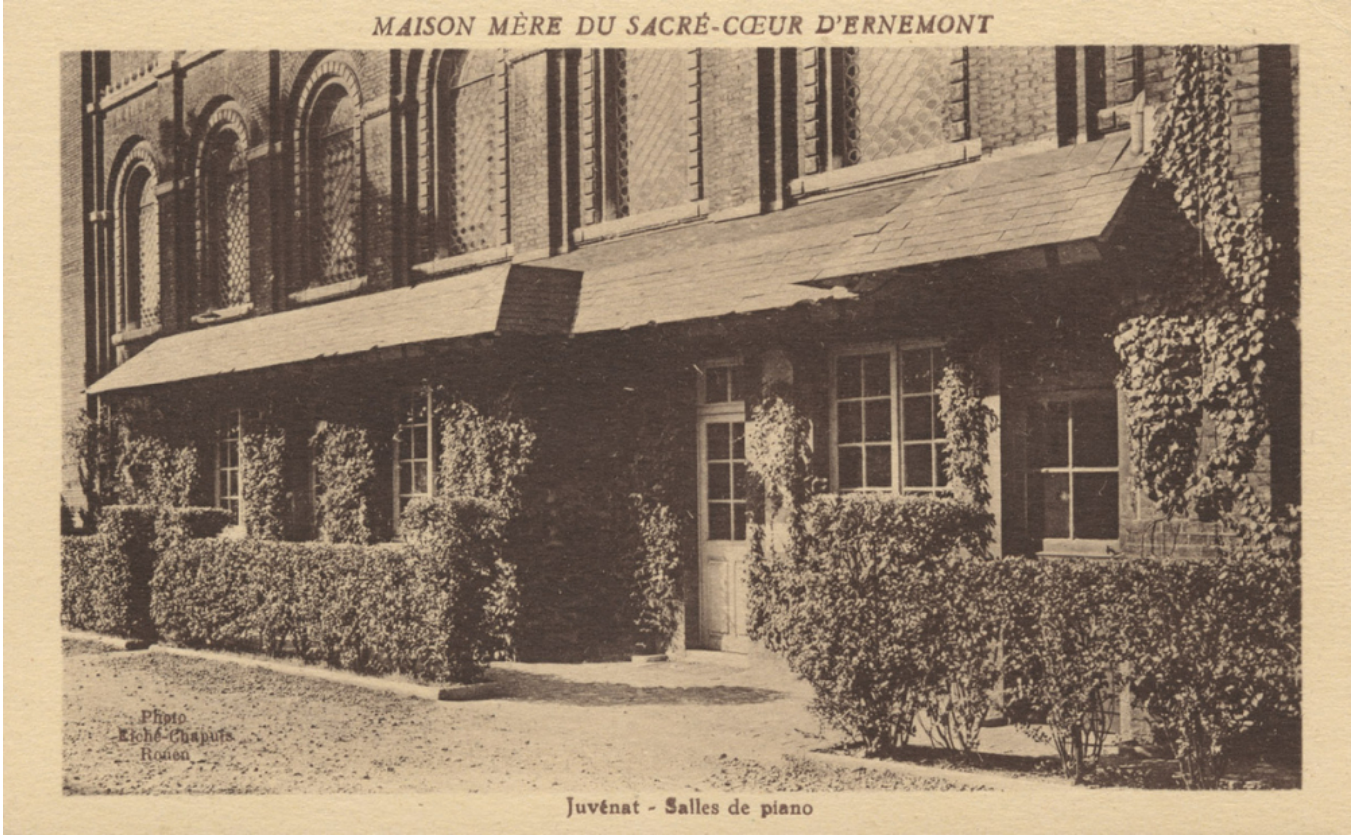
Numéro d'inventaire : 1982.00546.4
Type de document : carte postale
Éditeur : Eiché-Chapuis (Rouen)
Date de création : 1920 (vers)
Description : Impression sépia
Notes : Bâtiments (ext.)
Mots-clés : Bâtiments scolaires : Lycées et collèges d'enseignement général
Filière : Lycée et collège classique et moderne
Nom de la commune : Rouen
Nom du département : Seine-Maritime
Autres descriptions : Langue : Français
Mention d'illustration
ill.