27 - Cany - Les Ecoles.
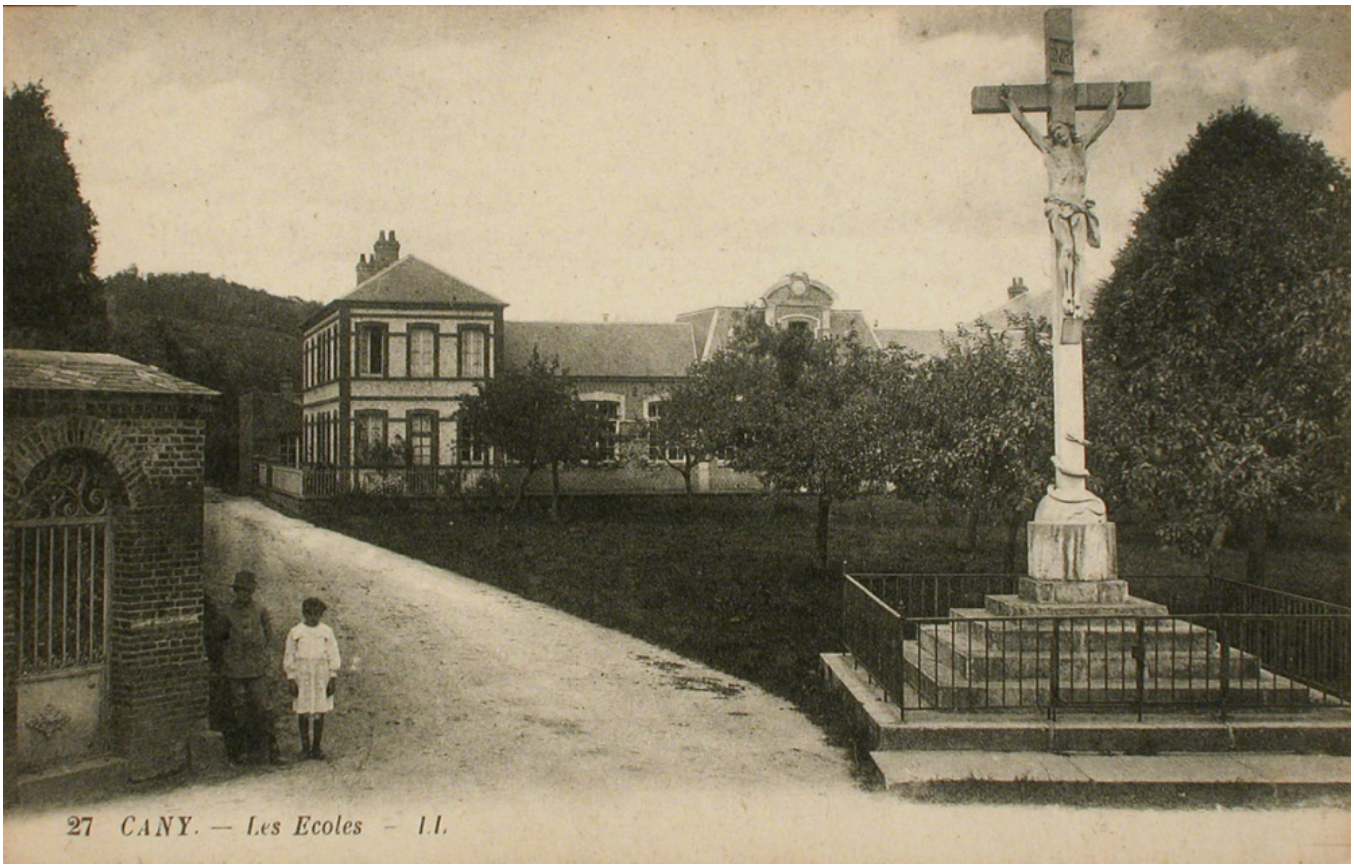
Numéro d'inventaire : 1978.02284
Type de document : carte postale
Éditeur : L.L.
Imprimeur : Lévy Fils & Cie, Paris / Versailles
Date de création : 1926 (vers)
Description : Impression en noir et blanc
Notes : Bâtiments (ext.). Expédiée en mars 1926.
Mots-clés : Bâtiments scolaires : Écoles primaires
Filière : École primaire élémentaire
Nom de la commune : Cany-Barville
Nom du département : Seine-Maritime
Autres descriptions : Langue : Français
Mention d'illustration
ill.