Paludisme (IV). Anophèles et culex.

Numéro d'inventaire : 1987.00296.60
Type de document : planche didactique
Éditeur : Masson & Cie (120 boulevard Saint-Germain Paris)
Imprimeur : Lafontaine (L.)
Date de création : 1920 (vers)
Inscriptions :
• nom d'illustrateur inscrit : Roussel (V.)
Description : Planche didactique entoilée / fond beige, illustrations en couleurs / oeillets de suspension en métal.
Mesures : hauteur : 615 mm ; largeur : 800 mm
Notes : Publications de l'Institut Pasteur.
Mots-clés : Sciences naturelles (post-élémentaire et supérieur)
Filière : Post-élémentaire
Niveau : Post-élémentaire
Autres descriptions : Langue : français, allemand, anglais
Nombre de pages : n.p.
ill.

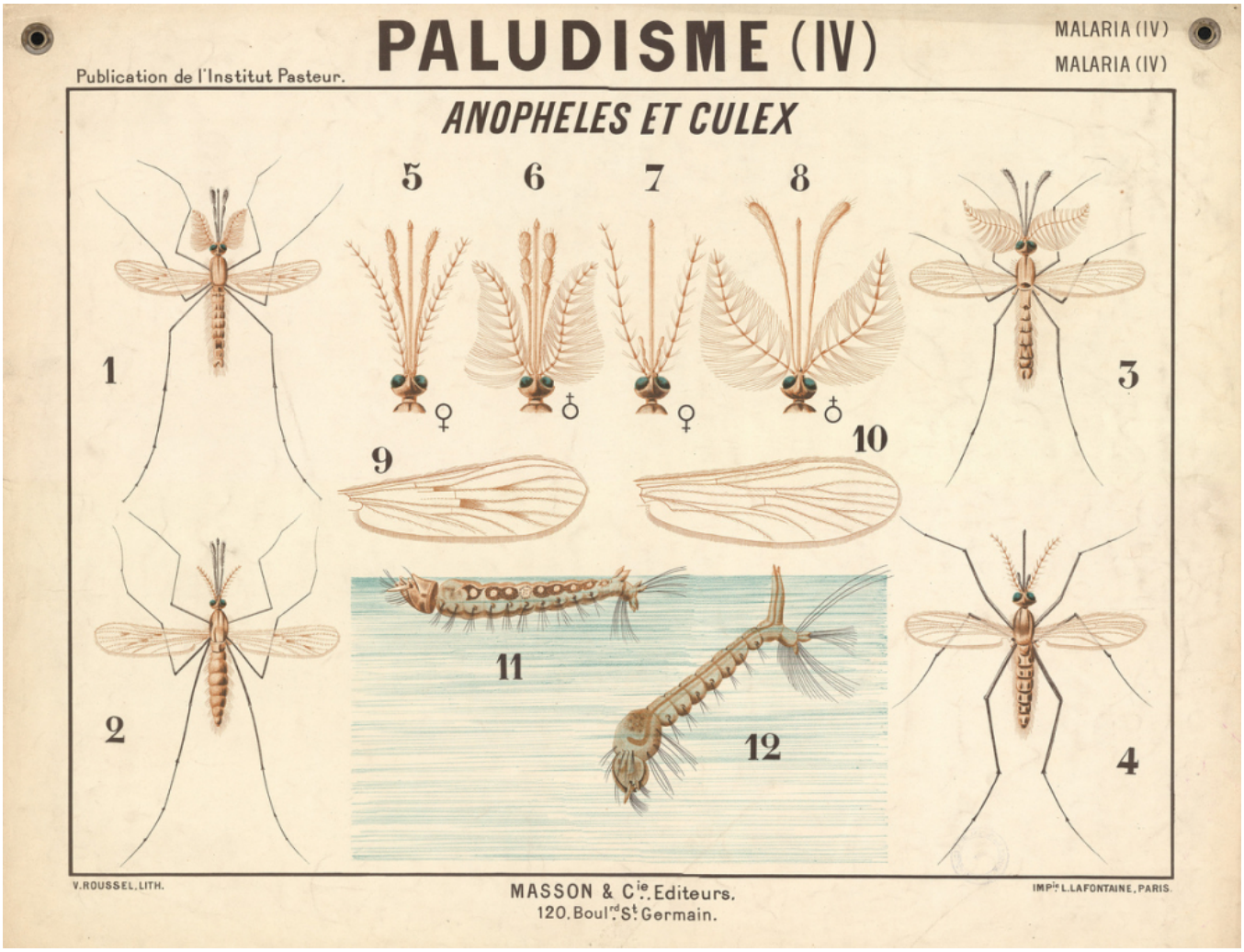
PALUDISME (IV)
MALARIA (IV)
MALARIA (IV)
Publication de l'Institut Pasteur.
ANOPHELES ET CULEX
1
2
3
4
5
6
7
8
9
10
11
12
V. ROUSSEL, LITH.
MASSON & Cie. Editeurs.
120, Boulrd St Germain.
IMPie L. LAFONTAINE, PARIS.