44 - Mont-St-Martin - L'Ecole Maternelle - L'asilo infantile - Ochrona.
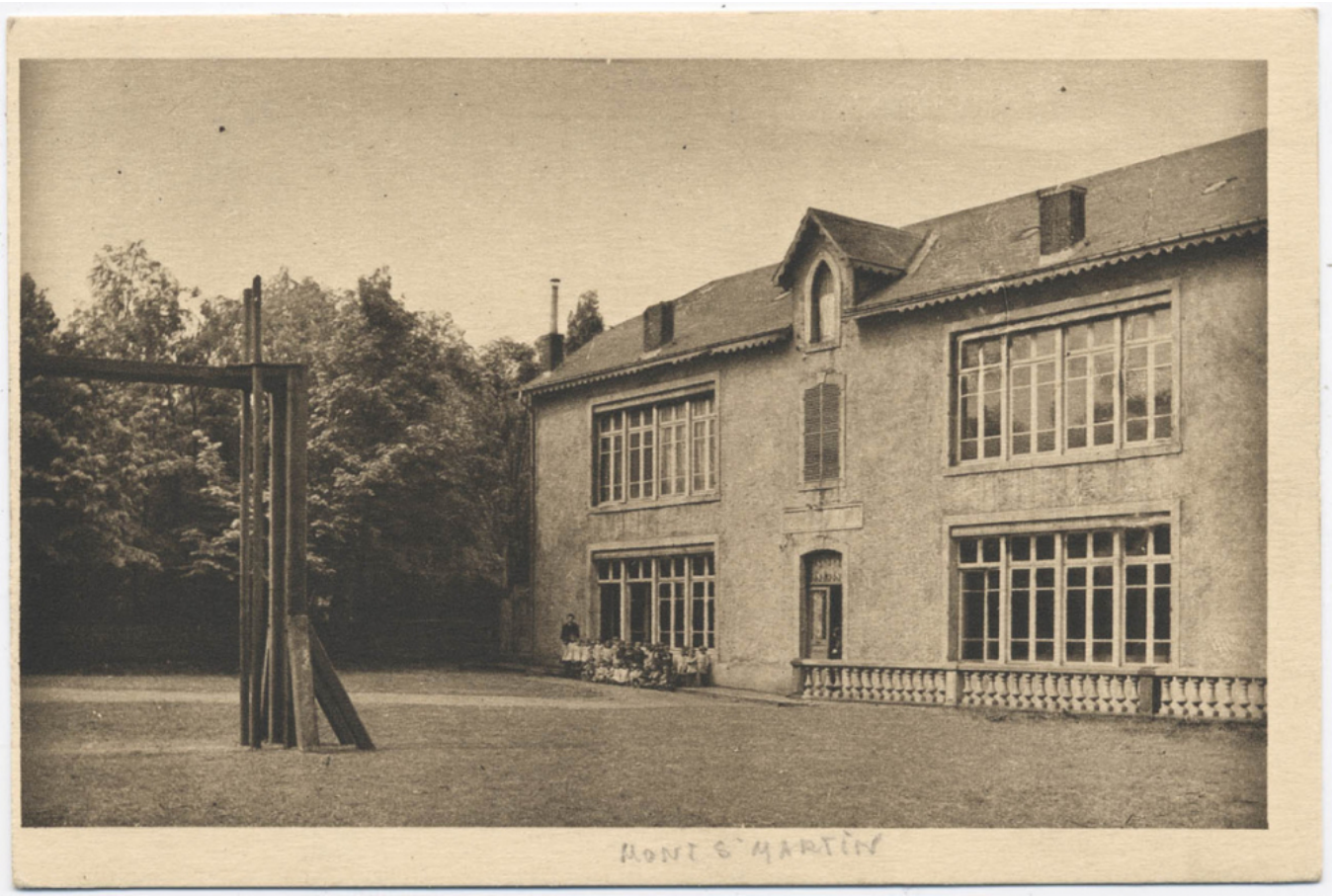
Numéro d'inventaire : 1986.00356
Type de document : carte postale
Éditeur : Scherbeck
Imprimeur : Imprimeries Réunies, Nancy
Date de création : 1920 (vers)
Description : Impression sépia
Notes : Bâtiments (ext.). Elèves devant l'école.
Mots-clés : Bâtiments scolaires : Écoles maternelles
Filière : École maternelle
Nom de la commune : Mont-Saint-Martin
Nom du département : Meurthe-et-Moselle
Autres descriptions : Langue : Français
Mention d'illustration
ill.
Lieux : Meurthe-et-Moselle, Mont-Saint-Martin