Buvard publicitaire. Timbres Mickey. Mickey.

Numéro d'inventaire : 1979.36690 (79-80)
Auteur(s) : Walt Disney
Type de document : buvard
Éditeur : Disney (Walt) Productions (Paris [])
Date de création : 1955 (vers)
Collection : Timbres Mickey ; 1
Inscriptions :
• nom d'illustrateur inscrit : Disney (Walt)
Description : Buvard gris, imprimé et illustré en couleurs
Mesures : hauteur : 205 mm ; largeur : 130 mm
Notes : - 2 EXEMPLAIRES DU MEME BUVARD - Publicité pour le "Journal de Mickey" et autres cadeaux Mickey, offerte par la Chicorée Lestarquit - Illustration: Mickey - Texte: "Un bon conseil! Collectionnez dès maintenant les Timbres Mickey et vous recevrez gratuitement de magnifiques cadeaux [...]".
Mots-clés : Outils et supports de l'écriture (trousses, plumiers, buvards, etc.)
Périodiques à l'usage de l'enfance et de la jeunesse, publicité relative à l'usage de l'enfance et de la jeunesse
Jeux et concours publicitaires
Filière : aucune
Niveau : aucun
Autres descriptions : Langue : Français
Nombre de pages : 2
Mention d'illustration
ill. en coul.

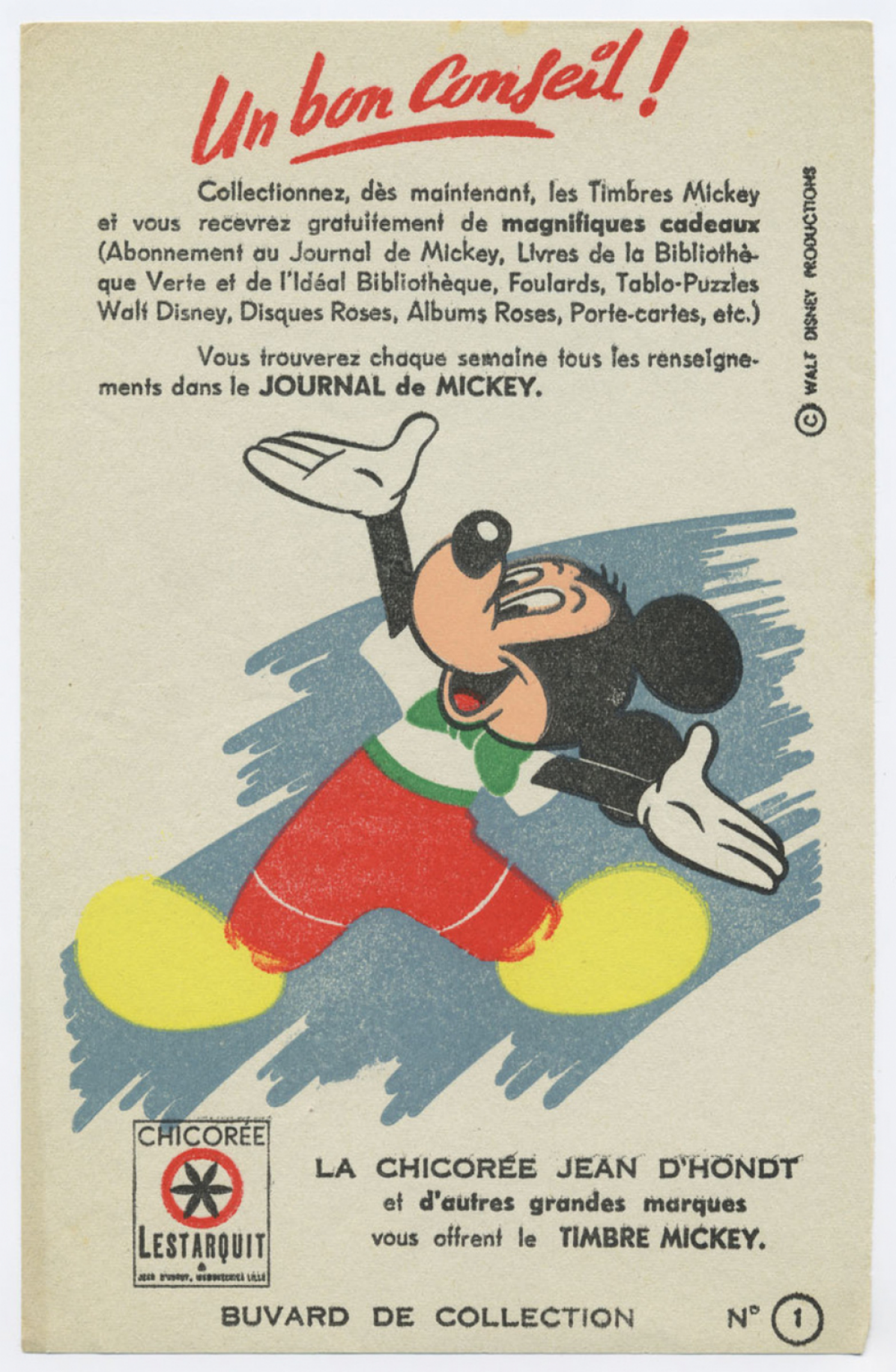
Un bon Conseil !
Collectionnez, dès maintenant, les Timbres Mickey et vous recevrez gratuitement de **magnifiques cadeaux** (Abonnement au Journal de Mickey, Livres de la Bibliothèque Verte et de l'Idéal Bibliothèque, Foulards, Tablo-Puzzles Walt Disney, Disques Roses, Albums Roses, Porte-cartes, etc.)
Vous trouverez chaque semaine tous les renseignements dans le **JOURNAL de MICKEY.**
© WALT DISNEY PRODUCTIONS
CHICORÉE
LESTARQUIT
LA CHICORÉE JEAN D'HONDT
et d'autres grandes marques
vous offrent le TIMBRE MICKEY.
BUVARD DE COLLECTION
N° 1