

## Ecole Saint-Charles, Saint-Brieuc. (Côte d'Armor) - 1929-1930.

**Numéro d'inventaire** : 1978.01285.30

**Type de document** : photographie

**Éditeur** : Tourte (H.) & Petitin (M.) (53 Rue Gide Levallois / Paris)

**Date de création** : 1930

**Description** : Recueil de quatorze feuillets entre lesquels sont intercalées des feuilles de papier de soie. Couverture cartonnée gaufrée grise . Impression noir et blanc.

**Mesures** : hauteur : 20 mm ; largeur : 28 mm

**Notes** : L'Equipe d'Equitation.

**Mots-clés** : Scènes scolaires dans les lycées et collèges de garçons

Éducation physique et sportive

Bâtiments scolaires : Lycées et collèges d'enseignement général

**Filière** : Institutions privées

**Niveau** : non précisée

**Nom de la commune** : Saint-Brieuc

**Nom du département** : Côtes-d'Armor

**Autres descriptions** : Langue : Français

Nombre de pages : n.p.

ill.

**Lieux** : Côtes-d'Armor, Saint-Brieuc

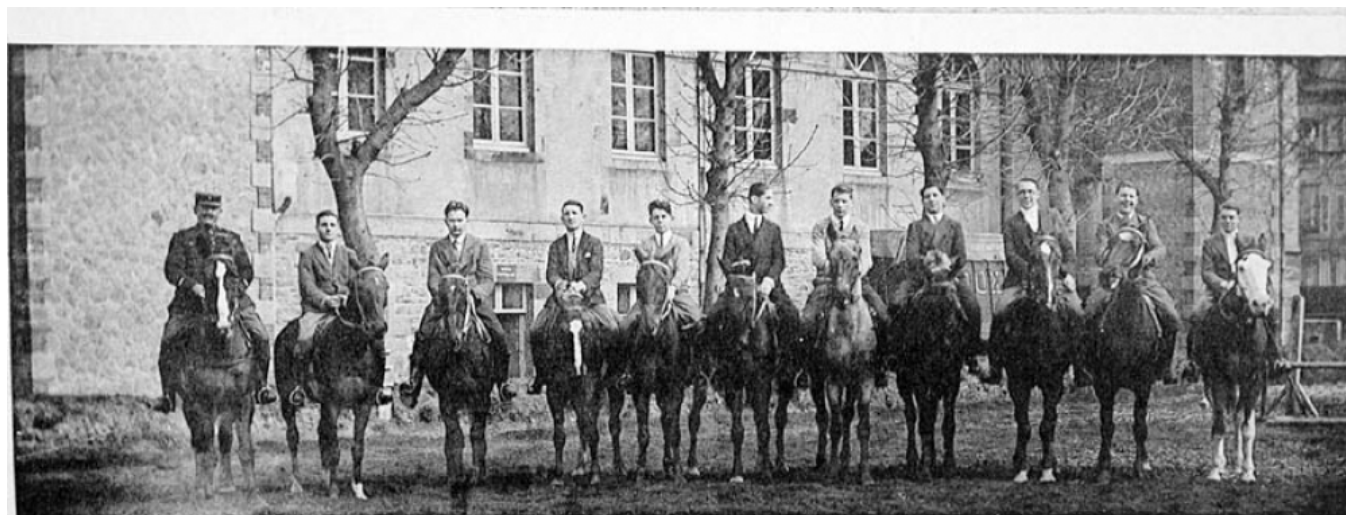

Les Equipes de Foot Ball, Basket-Ball, Equitation.