Saint-Maclou (Eure) - Mairie et Ecole.
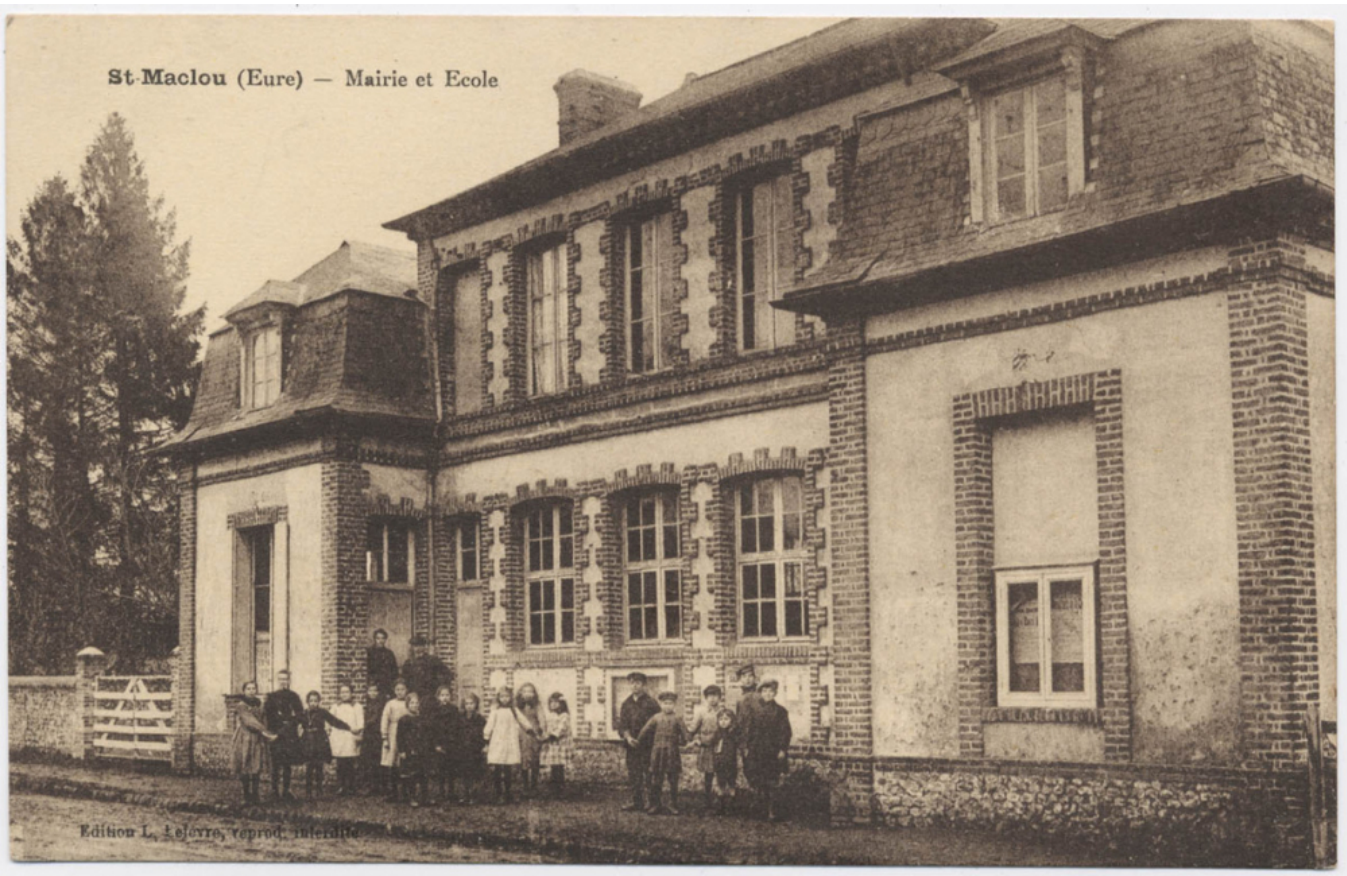
Numéro d'inventaire : 1984.01269
Type de document : carte postale
Éditeur : Lefèvre (L.)
Imprimeur : Thiriat (A.) et Cie, Toulouse
Date de création : 1920 (vers)
Description : Impression sépia
Notes : Bâtiments (ext.) Enfants devant l'école.
Mots-clés : Bâtiments scolaires : Écoles primaires
Costumes : Écoliers
Filière : École primaire élémentaire
Nom de la commune : Saint-Maclou
Nom du département : Eure
Autres descriptions : Langue : Français
Mention d'illustration
ill.