L'instit Latouche : Pas touche à Saint-Potache

ATTENTION : CETTE COLLECTION EST TEMPORAIREMENT INDISPONIBLE À LA CONSULTATION. MERCI DE VOTRE COMPRÉHENSION
Numéro d'inventaire : 2020.20.27
Auteur(s) : Leogrin
Laure Godi
Falzar
Type de document : publication jeunesse
Éditeur : Le Lombard
Imprimeur : PPO Graphic
Inscriptions :
• lieu d'édition inscrit : 7, avenue Paul-Henri Spaak 1060 Bruxelles-Belgique
• lieu d'impression inscrit : 91120 Palaiseau
• numéro : 3
Matériau(x) et technique(s) : papier
Description : Bande-dessinée, couverture cartonnée.
Mesures : hauteur : 29,5 cm ; largeur : 22 cm
Notes : Sur la couverture, une proposition au lecteur : "Deviens sculpteur ! Dessine le remplaçant de St-Potache qui apparaîtra dans le T4 !"
Mots-clés : Bandes dessinées
Historique : Dépôt légal : août 2014
Autres descriptions : Pagination : 48 p.
Langue : française
couv. ill. en coul.
ill. en coul.

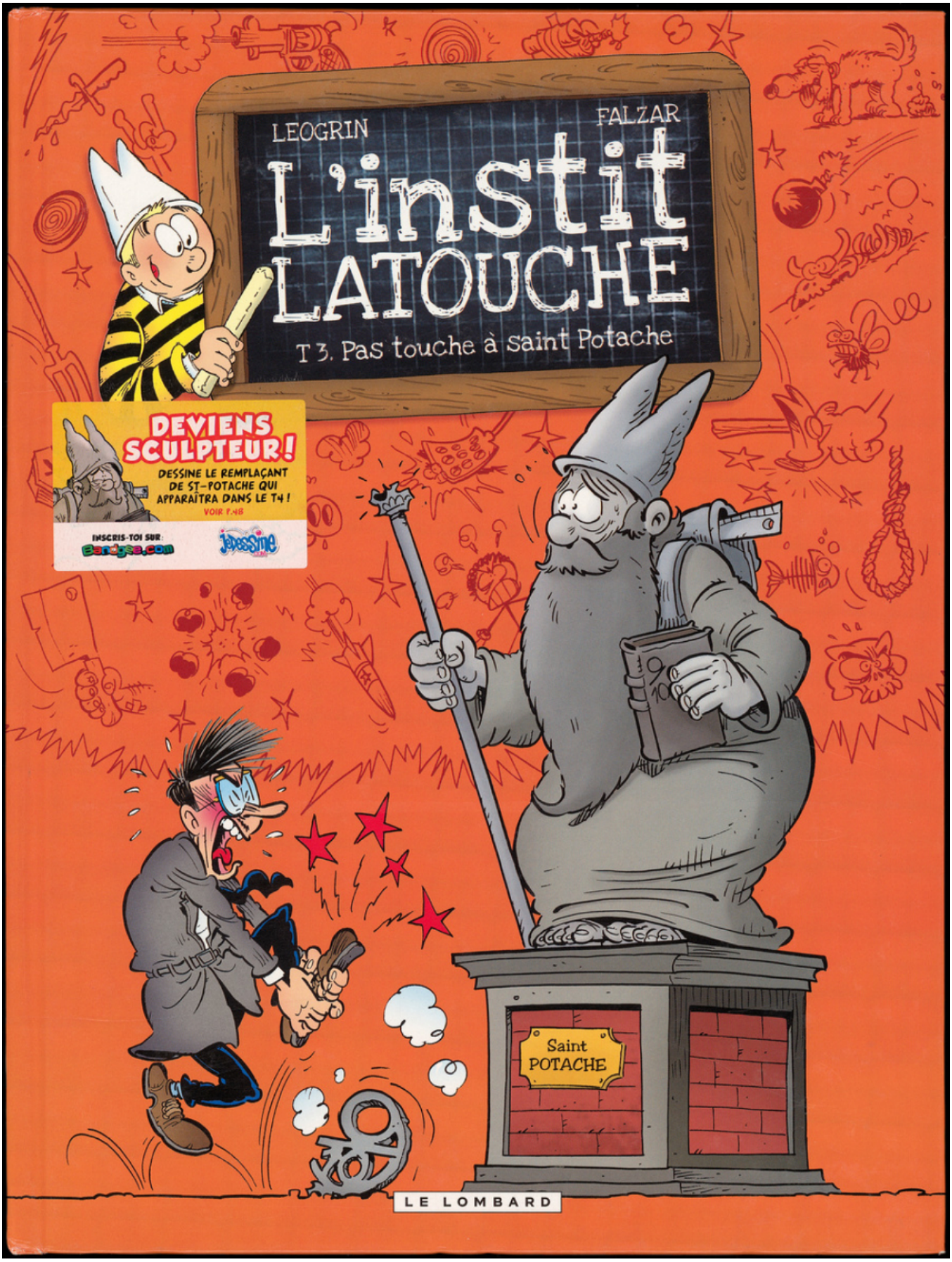
LEOGRIN
FALZAR
L'instit LATOUCHE
T 3. Pas touche à saint Potache
DEVIENS SCULPTEUR !
DESSINE LE REMPLAÇANT DE ST-POTACHE QUI APPARAÎTRA DANS LE T4 !
VOIR P.48
INSCRIS-TOI SUR :
Saint POTACHE
LE LOMBARD

D'après l'univers de la série *L'Élève Ducobu*, de Godi et Zidrou.

L'instit LATOUCHE

T 3. Pas touche à saint Potache

Scénario : Falzar
Dessin : Leogrin
Couleurs : Laure Godi

LE LOMBARD
BRUXELLES

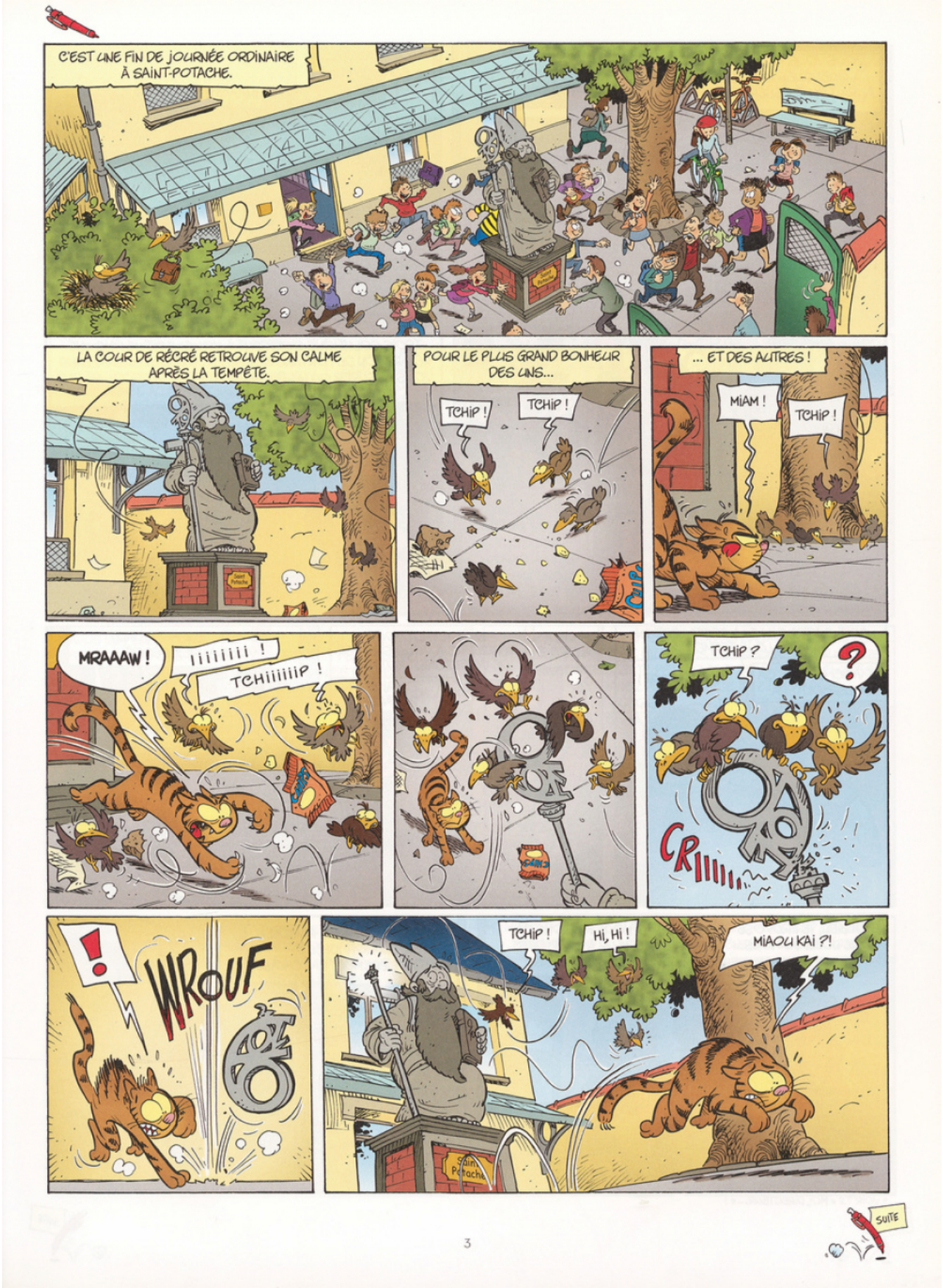
C'EST UNE FIN DE JOURNÉE ORDINAIRE À SAINT-POTACHE.
LA COUR DE RÉCRÉ RETROUVE SON CALME APRÈS LA TEMPÊTE.
POUR LE PLUS GRAND BONHEUR DES UNS...
TCHIP !
TCHIP !
... ET DES AUTRES !
MIAM !
TCHIP !
MRAAAW !
IIIIIIIII !
TCHIIIIIIP !
TCHIP ?
?
CRIIIIIIIII
!
WROUF
TCHIP !
HI, HI !
MIAOU KAI ?!
SUITE
3