Saint-Saëns - Ecole des Filles et Maternelle.
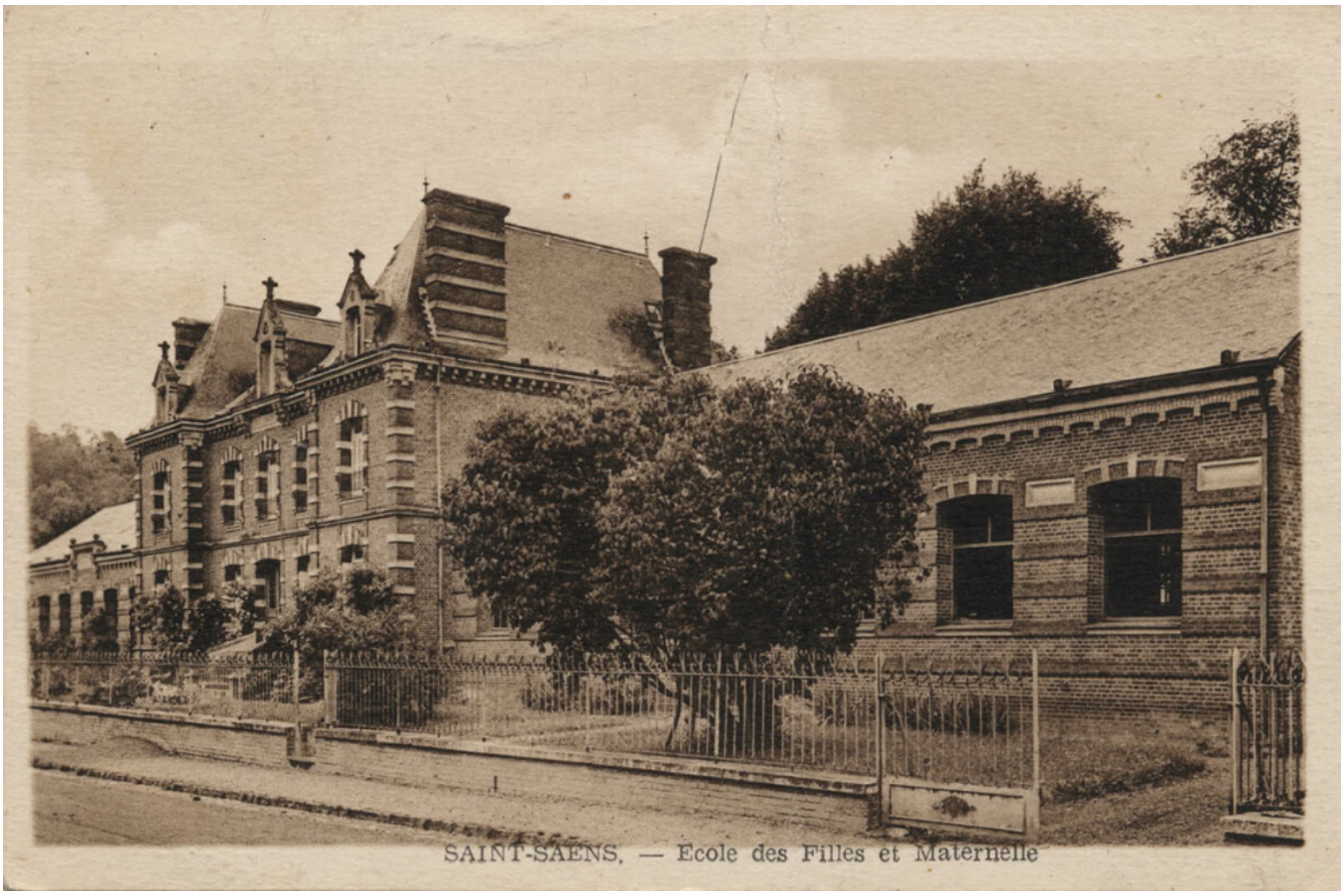
Numéro d'inventaire : 1978.02410
Type de document : carte postale
Éditeur : Dumouchel (P.)
Date de création : 1920 (vers)
Description : Impression sépia
Notes : Bâtiments (ext.)
Mots-clés : Bâtiments scolaires : Écoles primaires
Filière : École primaire élémentaire
Nom de la commune : Saint-Saëns
Nom du département : Seine-Maritime
Autres descriptions : Langue : Français
Mention d'illustration
ill.