Partition musicale : Je cherche mon papa. Chanson.

Numéro d'inventaire : 1979.30179.13
Auteur(s) : Gaston Girbal
Type de document : image imprimée
Éditeur : Chansons–Delormel et Cie (53 Faubourg Saint-Martin Paris)
Imprimeur : Ghidone (L.) et Bossard
Date de création : 1921
Description : gravure de reproduction pour la couverture d'un livret de chant des rousseurs, longues pliures et déchirures bords jaunis et déchirés
Mesures : hauteur : 270 mm ; largeur : 177 mm
Notes : Scène représentant un bébé souriant dans ses langes, tenant son biberon signature dans la gravure dédicacée à l'ami R. Choppy : "Gaston Girbal" Girbal, Gaston (1888-1978) Affichiste spécialisé dans l'affiche de music-hall dans les années 1920-1960 au-dessous du titre : "Chanson Fox-Trott créée par le roi des comiques Fortugé à l'Alhambra et à l'Olympia" au-dessous de la gravure : "Paroles de Jean Rodor. Musique de Eugène Gavel. Chef d'orchestre aux Folies-Bergères"
Mots-clés : Loisirs et distractions (dont pratiques de lecture)
Musique, chant et danse
Filière : aucune
Niveau : aucun
Autres descriptions : Langue : Français
ill. en coul.

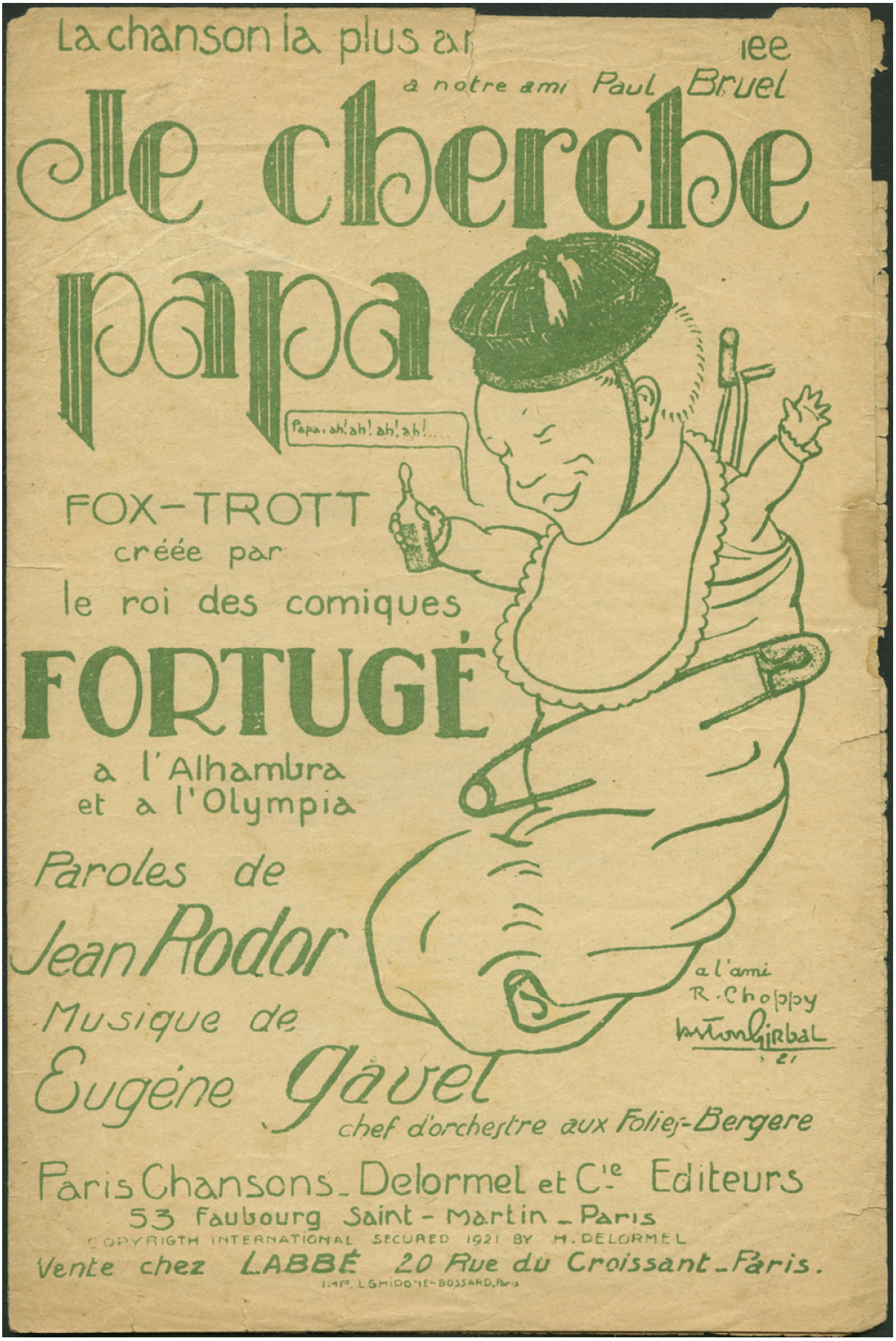
La chanson la plus ar
ıee
à notre ami Paul Bruel
Je cherche papa
Papa, ah! ah! ah! ah!....
FOX-TROTT
créée par
le roi des comiques
FORTUGÉ
à l'Alhambra
et à l'Olympia
Paroles de
Jean Rodor
Musique de
Eugène Gavel
chef d'orchestre aux Folies-Bergere
a l'ami
R. Choppy
Paris Chansons - Delormel et Cie Editeurs
53 Faubourg Saint-Martin - Paris
COPYRIGTH INTERNATIONAL SECURED 1921 BY H. DELORMEL
Vente chez LABBÉ 20 Rue du Croissant - Paris.
IMP. L. GHIDONE-BOSSARD, Paris