Ecole Nationale d'Arts et Métiers - Angers. (Maine-et Loire).
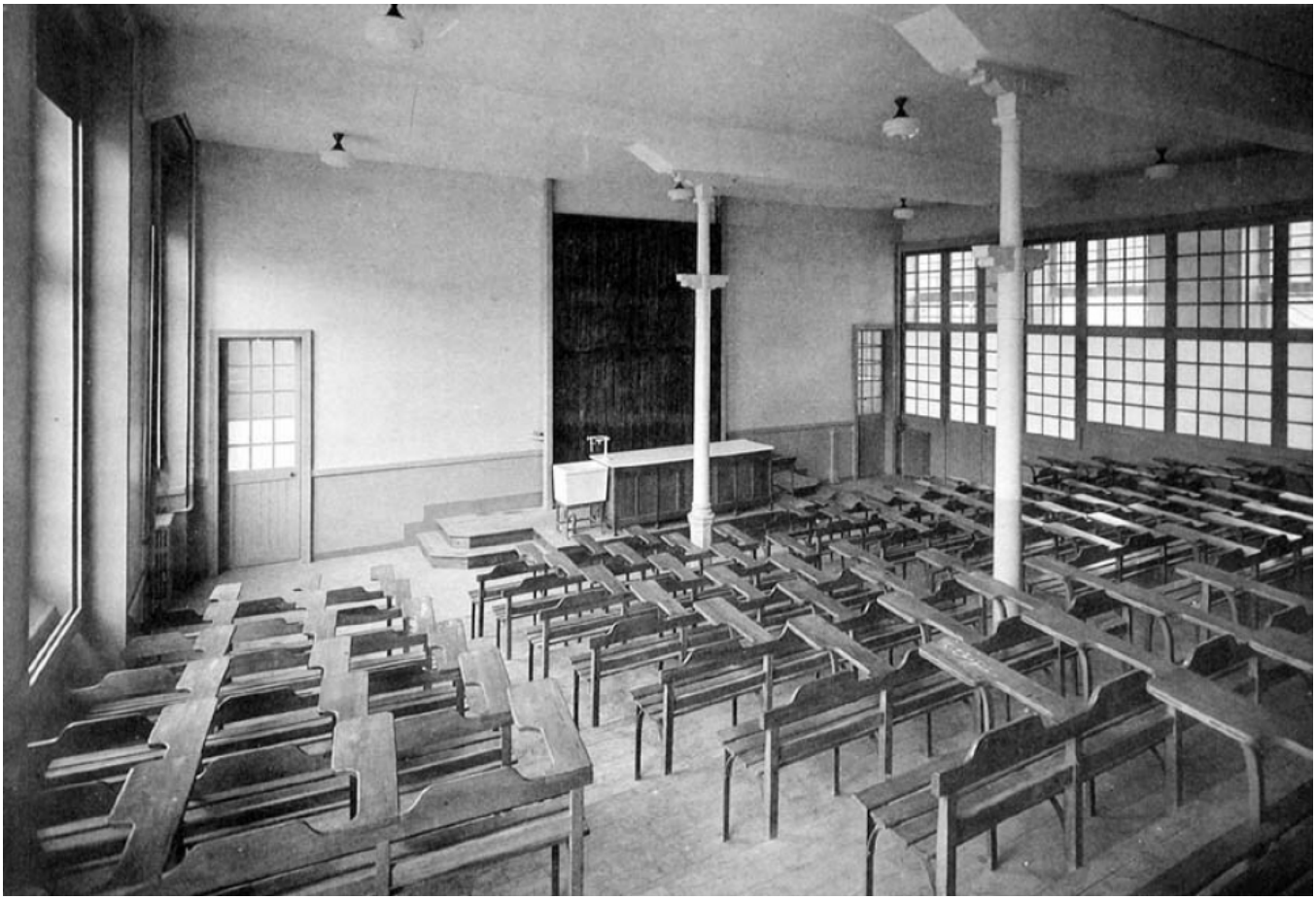
Numéro d'inventaire : 1978.01022.15
Type de document : photographie
Éditeur : Tourte (H.) & Petitin (M.) (53 Rue Gide Levallois / Paris)
Date de création : 1930 (vers)
Description : Recueil de huit feuillets entre lesquels sont intercalées des feuilles de papier de soie. Couverture cartonnée beige. Impression sépia.
Mesures : hauteur : 20 mm ; largeur : 28 mm
Notes : Amphi de Chimie.
Mots-clés : Scènes scolaires dans les lycées et collèges de garçons
Mobilier scolaire : Lycées et collèges techniques
Bâtiments scolaires : Lycées et collèges d'enseignement technique
Filière : Enseignement technique et professionnel
Niveau : Post-élémentaire
Nom de la commune : Angers
Nom du département : Maine-et-Loire
Autres descriptions : Langue : Français
Nombre de pages : n.p.
ill.
Lieux : Maine-et-Loire, Angers