Jules Simon, président du Sauvetage des enfants

Numéro d'inventaire : 2018.3.550
Auteur(s) : Professeur Stebbing
Type de document : tirage photographique
Éditeur : Profr Stebbing 15 Bd des Italiens 30 Rue de Grammont
Période de création : 4e quart 19e siècle
Inscriptions :
• dédicace : Je remercie M. Mariani au nom de nos orphelins du sauvetage de l'enfance Jules Simon
• annotation : 680
Matériau(x) et technique(s) : papier, carton
Description : Portrait photographique dédicacé contrecollé sur un carton épais de couleur rose en bas du quel le nom et l'adresse de l'éditeur sont inscrits en lettres dorées.
Mesures : hauteur : 16,5 cm ; largeur : 10,8 cm
Notes : L’Union française pour le sauvetage de l’enfance (UFSE), plus couramment appelée Sauvetage de l’enfance, est une association créée en 1887 par Caroline de Barrau et Pauline Kergomard. Ce fut la première entreprise laïque à se pencher sur le sort des enfants en danger ou maltraités, et notamment des orphelins de plus de 12 ans qui n'étaient plus pris en charge par l'Etat. Jules Simon en fut président de 1888 à 1896.
Mots-clés : Iconographie, biographies, souvenirs de pédagogues
Protection de la famille, de la mère et de l'enfant
Lieu(x) de création : Paris
Historique : Provenance: Centre d'Étude et de Recherche en Histoire de l'Éducation (Saint-Brieuc, Côtes d’Armor)
Représentations : portrait :
Autres descriptions : Langue : Français

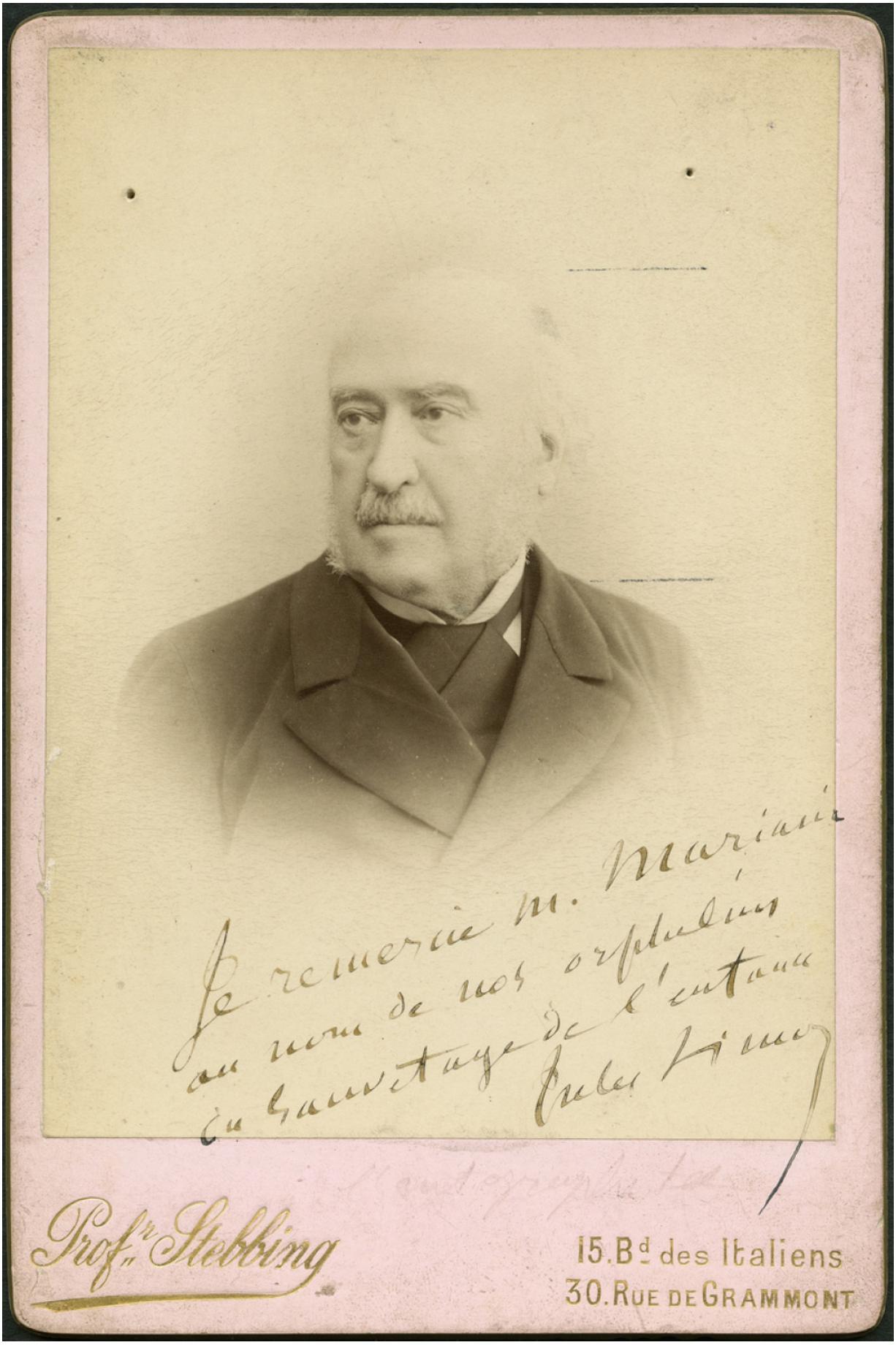
Je remercie M. Mariani
au nom de nos orphelins
du bienfait de l'entrée
gratuite
Autographe
Prof.r Stebbing
15. Bd des Italiens
30. Rue de Grammont