Les Morabites.

Numéro d'inventaire : 1979.01439.6
Type de document : image imprimée
Éditeur : Lehuby (P.-C.) (Paris)
Imprimeur : Lemercier []
Période de création : 3e quart 19e siècle
Date de création : 1860 (vers)
Collection : L'Oasis des jeunes voyageurs, nouvelles algériennes
Description : gravure industrielle en couleur feuille découpée d'un livre et collée sur carton bleue
Mesures : hauteur : 152 mm ; largeur : 110 mm
Notes : au-dessous de la gravure : "Adieu, Salef, travaille avec courage, et que la vieillesse te soit un bonheur." Signature monogrammée dans la gravure : "C B" Lemercier actif entre 1832 et 1860 gravure extraite du livre : "L'Oasis des jeunes voyageurs, nouvelles algériennes", par Mme Louise-Eugénie Bally. Paris : P.-C. Lehuby, 1865
Mots-clés : Littérature de jeunesse (y compris les contes et légendes), publicité relative à la littérature de jeunesse
Filière : aucune
Niveau : aucun
Autres descriptions : Langue : Français
Nombre de pages : 1
Commentaire pagination : page 140
ill. en coul.

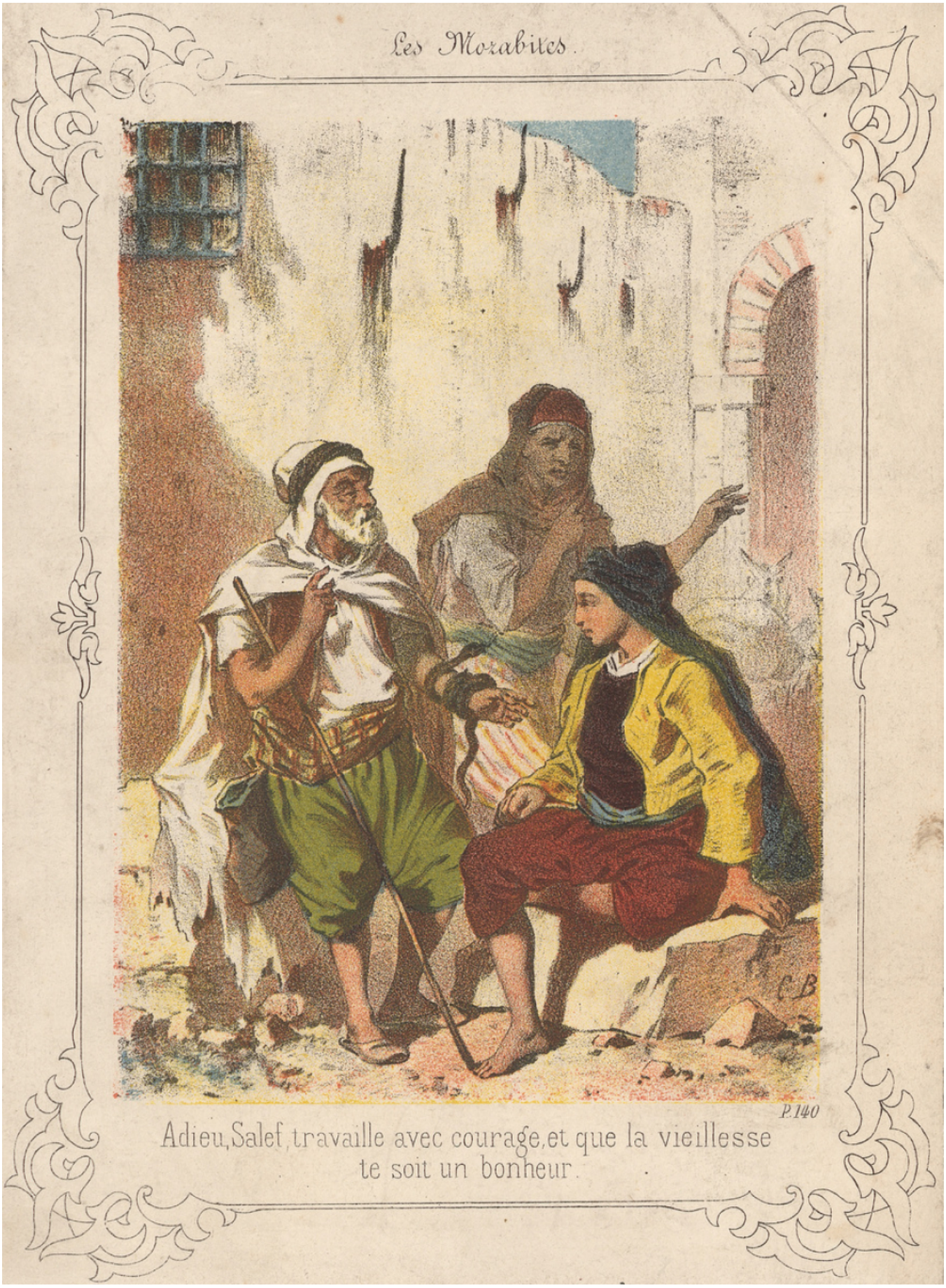
Les Mozabites.
C.B
P.140
Adieu, Salef, travaille avec courage, et que la vieillesse
te soit un bonheur.