64 - Reims - Ecole des Arts Industriels.

Numéro d'inventaire : 1986.00349
Type de document : carte postale
Date de création : 1910 (vers)
Description : Impression en noir et blanc
Notes : Bâtiments (ext.)
Mots-clés : Bâtiments scolaires : Lycées et collèges d'enseignement technique
Filière : Enseignement technique et professionnel
Nom de la commune : Reims
Nom du département : Marne
Autres descriptions : Mention d'illustration
ill.

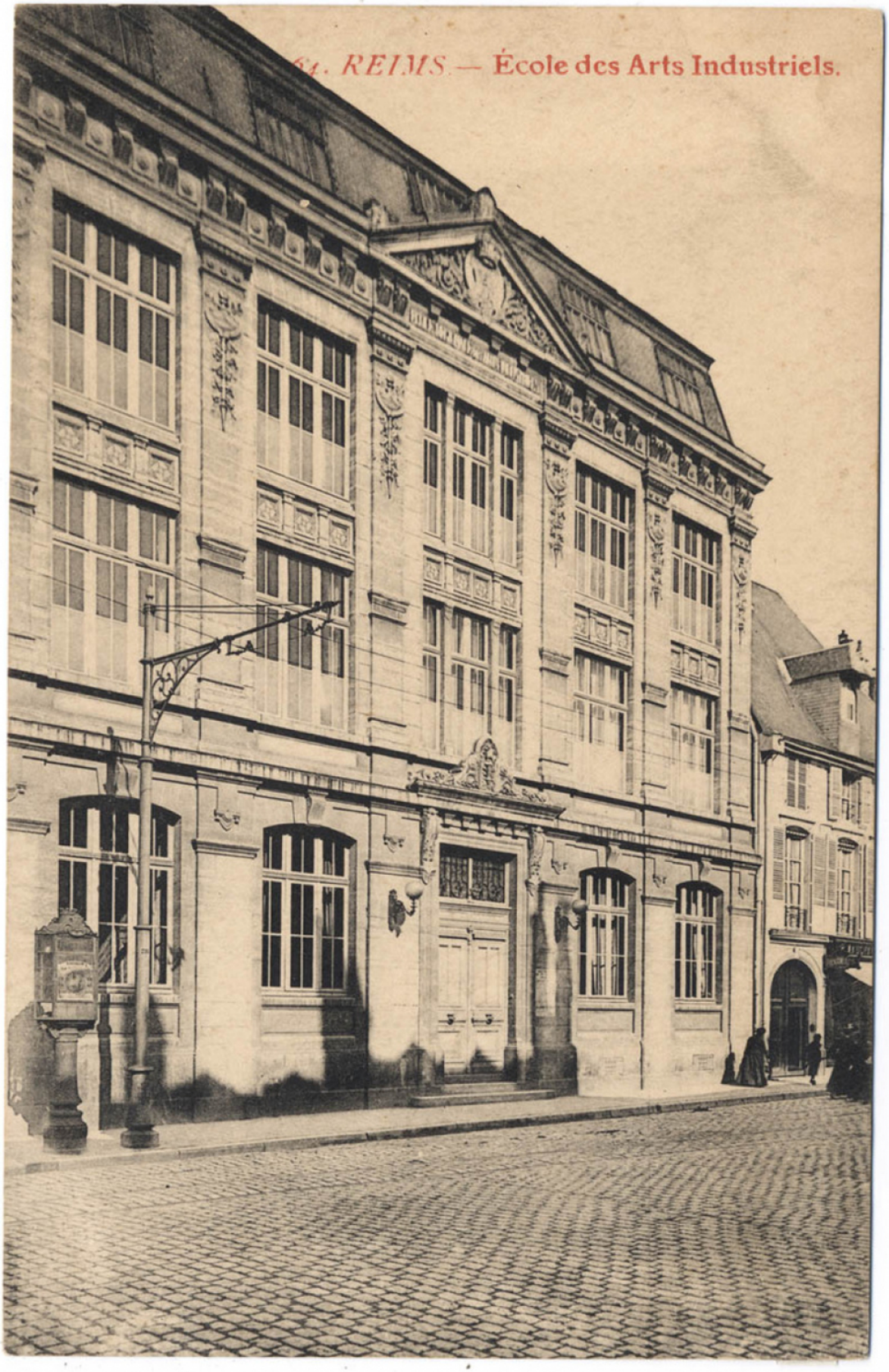
64. REIMS. — École des Arts Industriels.