Château de Mesnières, Institution St-Joseph : L'arrivée au Château

Numéro d'inventaire : 2016.41.633
Auteur(s) : J. Bienaimé
Type de document : carte postale
Période de création : 1er quart 20e siècle
Date de création : 1922 (restituée)
Inscriptions :
• lieu d'édition inscrit : Reims
Matériau(x) et technique(s) : papier | noir et blanc
Description : Carte postale au format portrait.
Mesures : hauteur : 13,8 cm ; largeur : 9 cm
Notes : Photographie représentant une allée environnée d'arbres menant à un château.
Date restituée d'après l'année d'émission du timbre poste (semeuse camée 25 cts outremer), ainsi que la date du tampon.
Mots-clés : Bâtiments scolaires : Lycées et collèges d'enseignement technique
Filière : Institutions privées
Lieu(x) de création : Mesnières-en-Bray
Représentations : vue d'architecture : manoire
Lieux : Mesnières-en-Bray

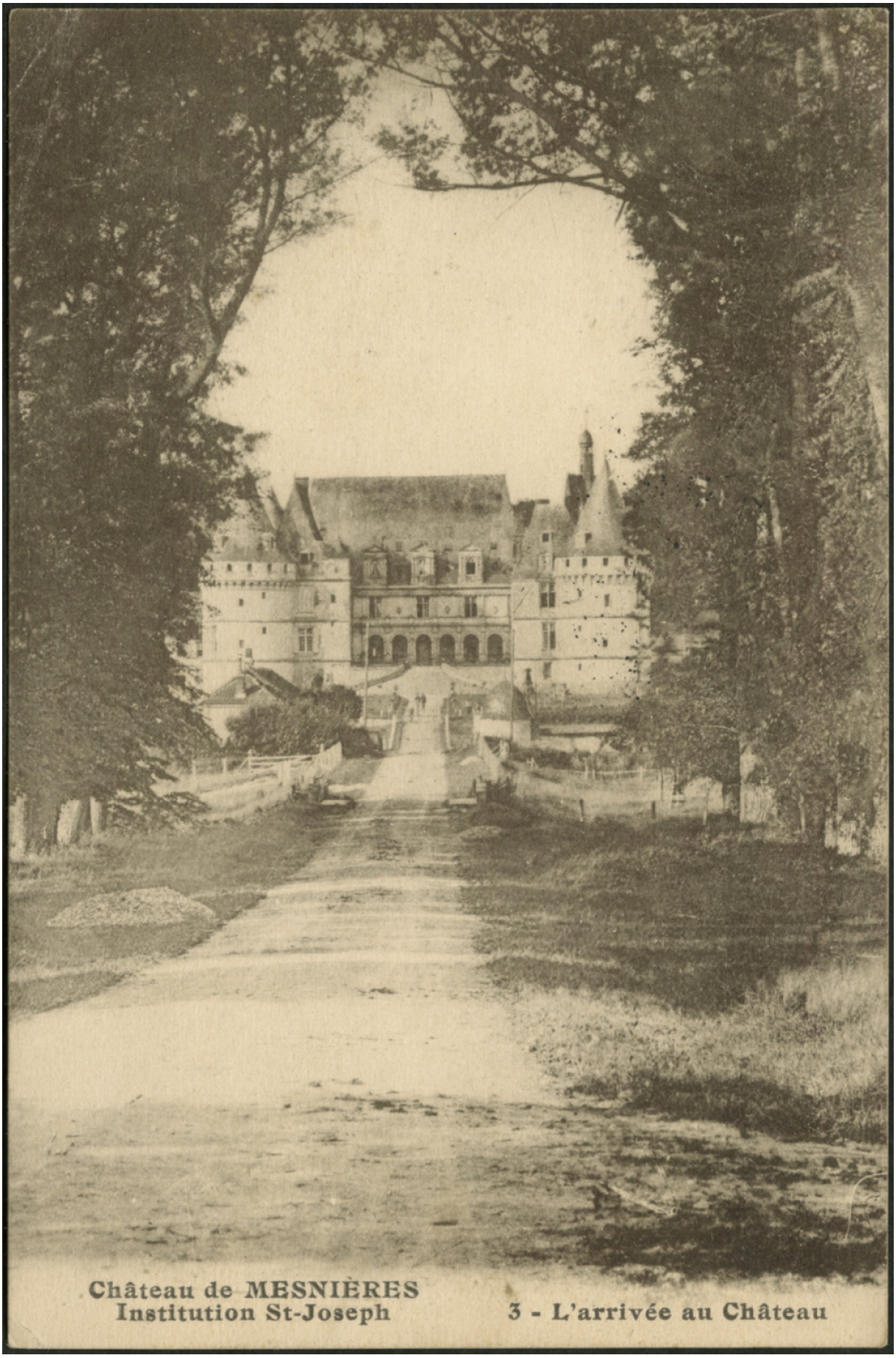
Château de MESNIÈRES
Institution St-Joseph
3 - L'arrivée au Château