Institution Saint-Jude. Armentières. (Nord). Année 1937-1938.

Numéro d'inventaire : 1978.01032.3
Type de document : photographie
Éditeur : Tourte (H.) & Petitin (M.) (53, rue Gide Levallois / Paris)
Date de création : 1938
Description : Photographie en noir et blanc
Mesures : hauteur : 190 mm ; largeur : 280 mm
Notes : Monsieur l'Abbé Aimé Coulomb, Fondateur et Premier Supérieur de l'Institution St-Jude. (1882-1888).
Mots-clés : Scènes scolaires dans les lycées et collèges de garçons
Filière : Institutions privées
Niveau : non précisée
Nom de la commune : Armentières
Nom du département : Nord
Autres descriptions : Langue : Français
Mention d'illustration
ill.

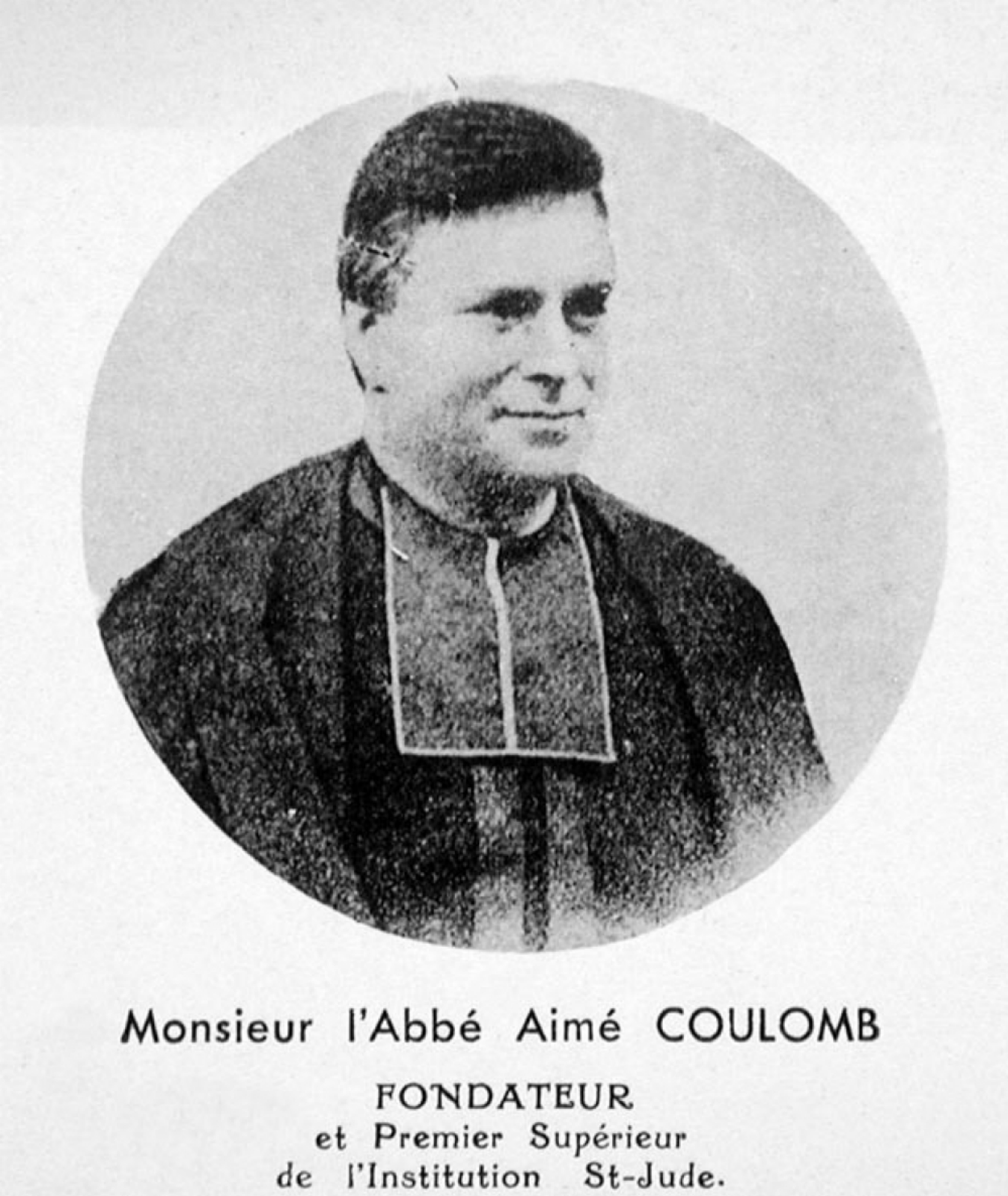
Monsieur l'Abbé Aimé COULOMB
FONDATEUR
et Premier Supérieur
de l'Institution St-Jude.