Roumanie actuelle. Une vue à Bran (Transylvanie).

Numéro d'inventaire : 0003.00156.11
Type de document : plaque de vue sur verre photographique
Période de création : 1er quart 20e siècle
Date de création : 1900 (vers)
Collection : B- Géographie, voyages
Description : Positif sur verre
Mesures : hauteur : 85 mm ; largeur : 100 mm
Notes : Vue extraite d'une série diffusée par le Musée pédagogique.
Mots-clés : Diapositives et films fixes, vues sur verre pour projection lumineuse
Géographie
Filière : aucune
Niveau : aucun
Nom de la commune : Bran
Autres descriptions : Langue : Français
Mention d'illustration
ill.

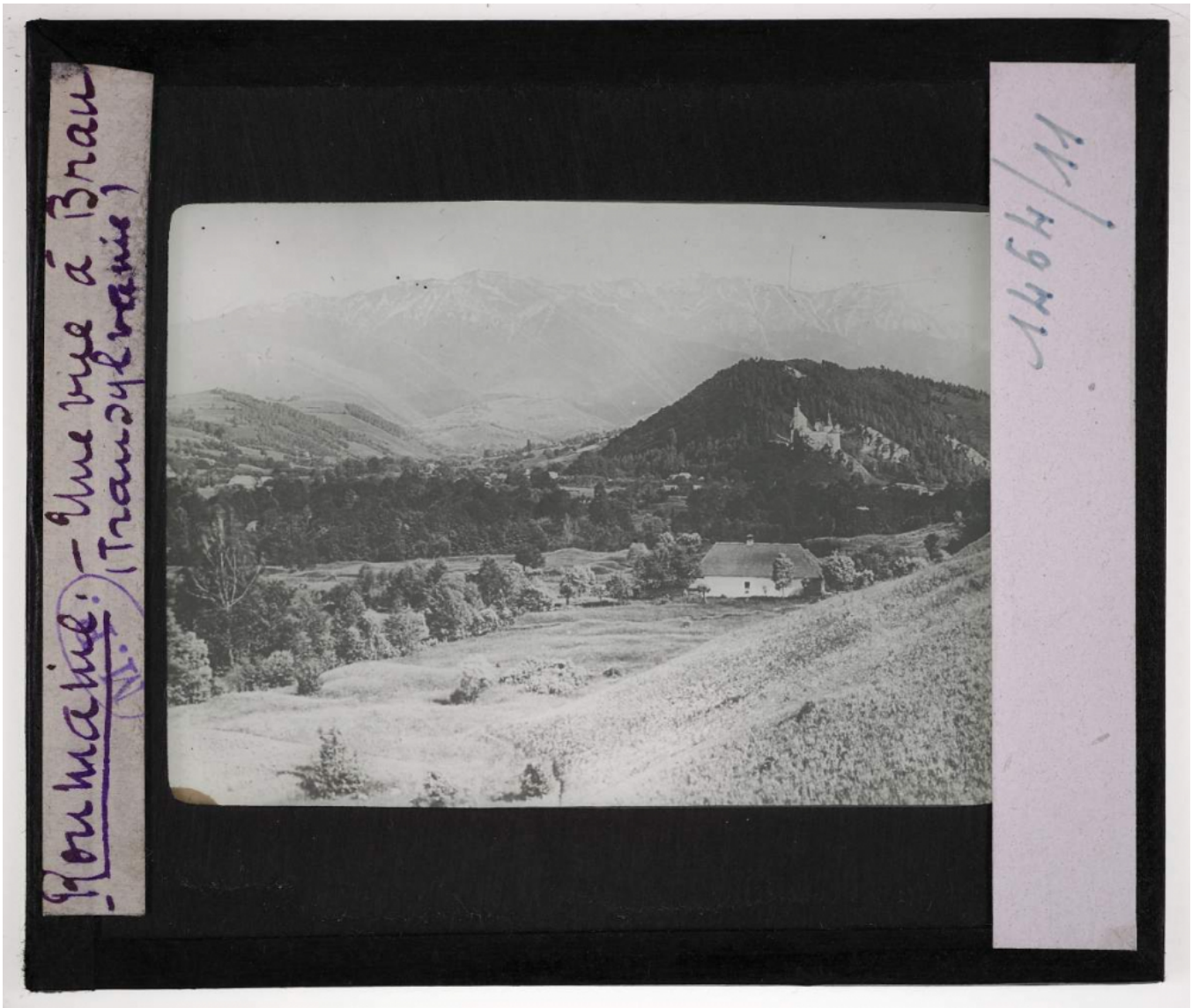
Roumanie: Une vue à Brau
(Transylvanie)
1464/11