Chateau des Bruyères - 19, route d'Elbeuf, Sotteville-Lès-Rouen - Maison de Santé : Vestibule d'entrée

Numéro d'inventaire : 2016.41.1017
Auteur(s) : Girieud
Type de document : carte postale
Période de création : 1ère moitié 20e siècle
Inscriptions :
• lieu d'impression inscrit : Rouen
Matériau(x) et technique(s) : papier noir et blanc
Description : Carte postale au format portrait.
Mesures : hauteur : 14 cm ; largeur : 8,9 cm
Notes : Photographie représentant le vestibule d'entrée du château des Bruyères à Sotteville.
Mots-clés : Bâtiments scolaires
Lieu(x) de création : Sotteville-lès-Rouen
Représentations : vue d'intérieur : entrée, manoire

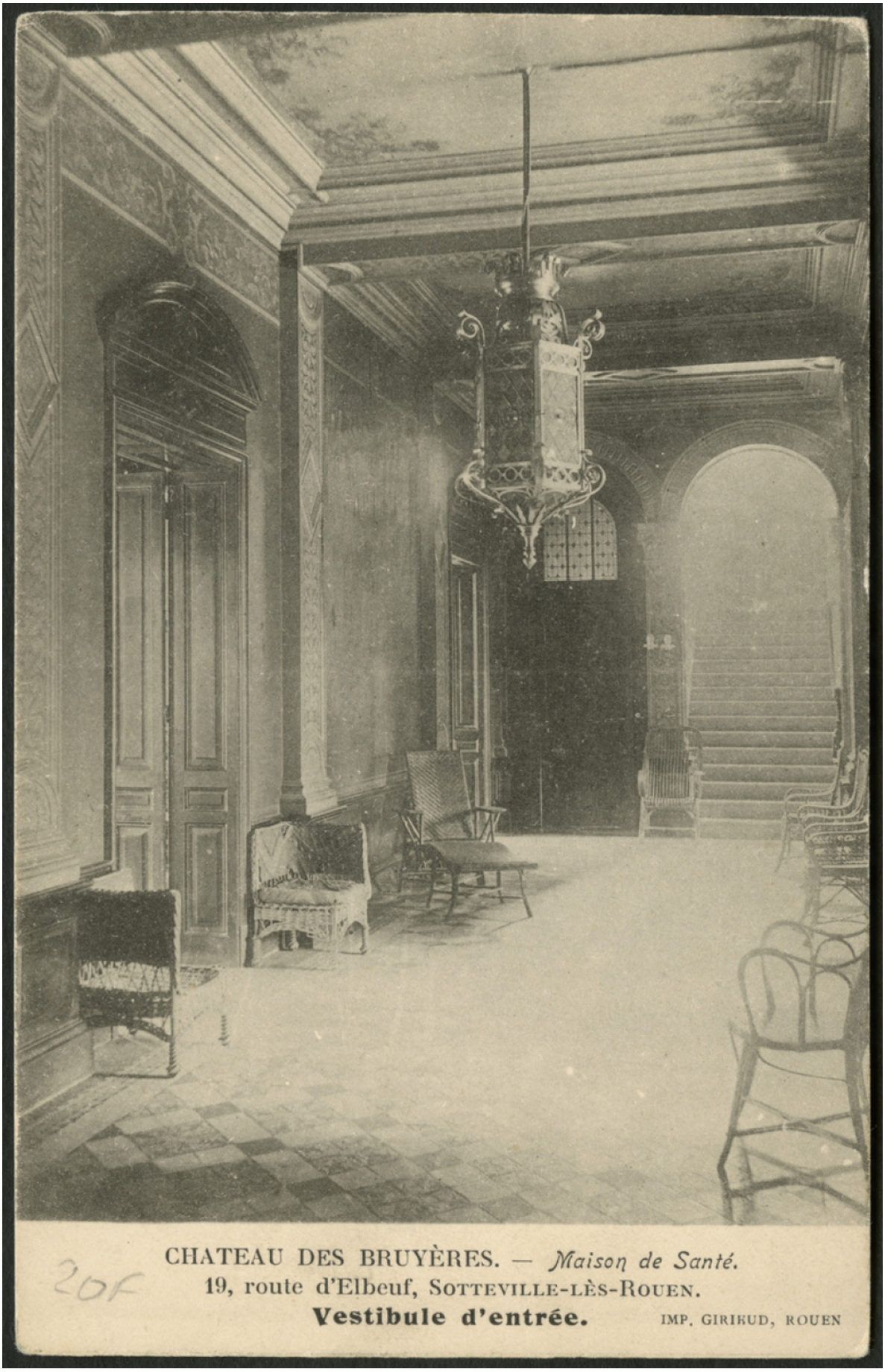
CHATEAU DES BRUYÈRES. — Maison de Santé.
19, route d'Elbeuf, SOTTEVILLE-LÈS-ROUEN.
Vestibule d'entrée.
IMP. GIRIKUD, ROUEN
20F