Ecole Nationale Professionnelle de Limoges. Année Scolaire 1939-1940.
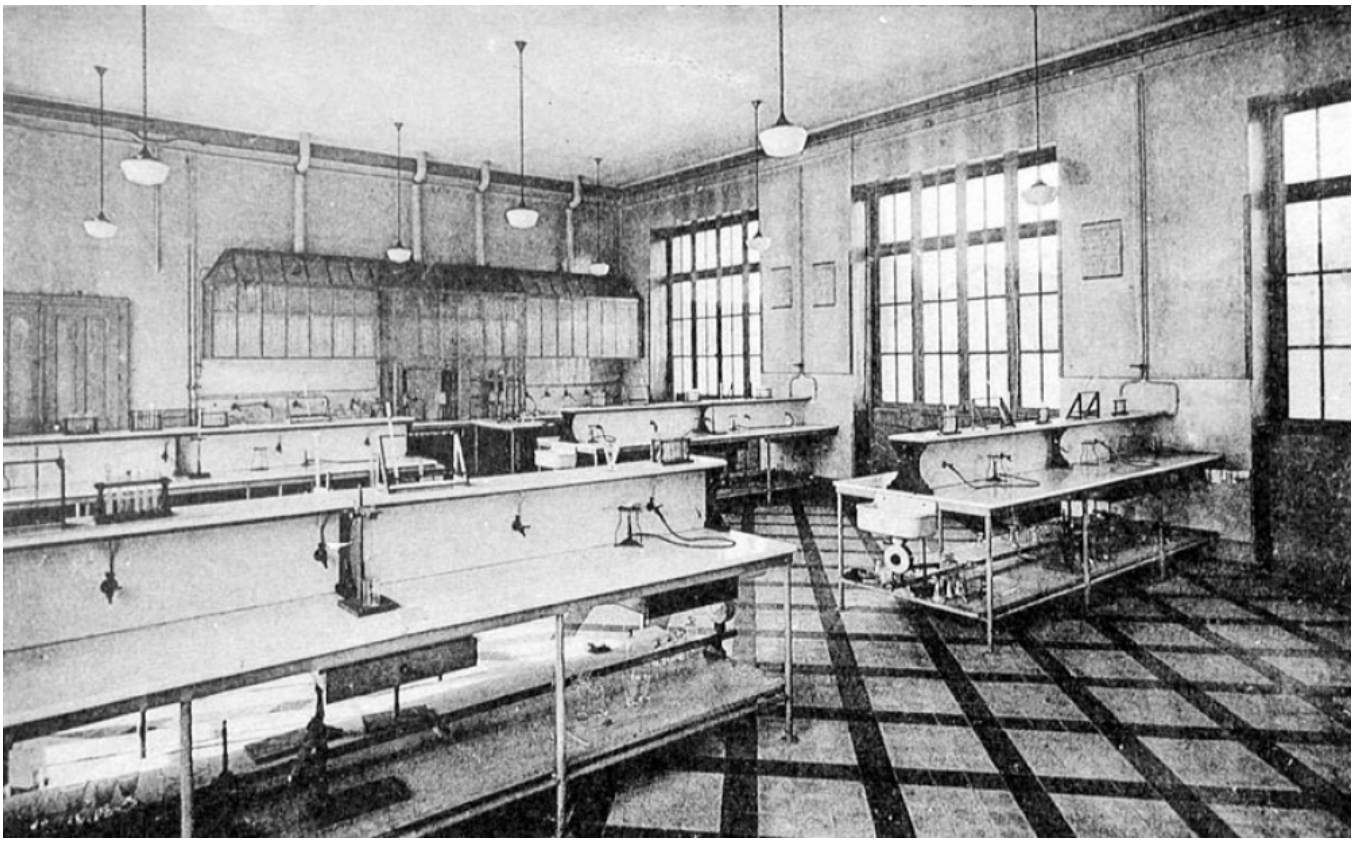
Numéro d'inventaire : 1978.01193.18
Type de document : photographie
Éditeur : Tourte (H.) & Petitin (M.) (53, rue Gide Levallois - Paris)
Date de création : 1940
Description : Recueil de huit feuillets entre lesquels sont intercalées des feuilles de papier de soie. Couverture cartonnée. Impression noir et blanc.
Mesures : hauteur : 190 mm ; largeur : 280 mm
Notes : Salle de Manipulations.
Mots-clés : Scènes scolaires dans les lycées et collèges de garçons
Mobilier scolaire : Lycées et collèges techniques
Filière : Enseignement technique et professionnel
Niveau : Séquence de niveaux
Nom de la commune : Limoges
Nom du département : Haute-Vienne
Autres descriptions : Langue : Français
Nombre de pages : n.p.
Mention d'illustration
ill.