

---

## La Moule et l'huître portugaise sur les côtes de l'Aunis. Un bouchot d'amont.

**Numéro d'inventaire** : 0003.00445.9

**Type de document** : plaque de vue sur verre photographique

**Période de création** : 1er quart 20e siècle

**Date de création** : 1900 (vers)

**Collection** : D- Sciences sociales

**Description** : Positif sur verre

**Mesures** : hauteur : 85 mm ; largeur : 100 mm

**Notes** : Vue extraite d'une série diffusée par le Musée pédagogique. Se reporter à la brochure descriptive de la série : 3-445-26.

**Mots-clés** : Diapositives et films fixes, vues sur verre pour projection lumineuse

Leçons de choses et de sciences (élémentaire)

**Filière** : aucune

**Niveau** : aucun

**Nom du département** : Charente-Maritime

**Autres descriptions** : Langue : Français

ill.

**Lieux** : Charente-Maritime

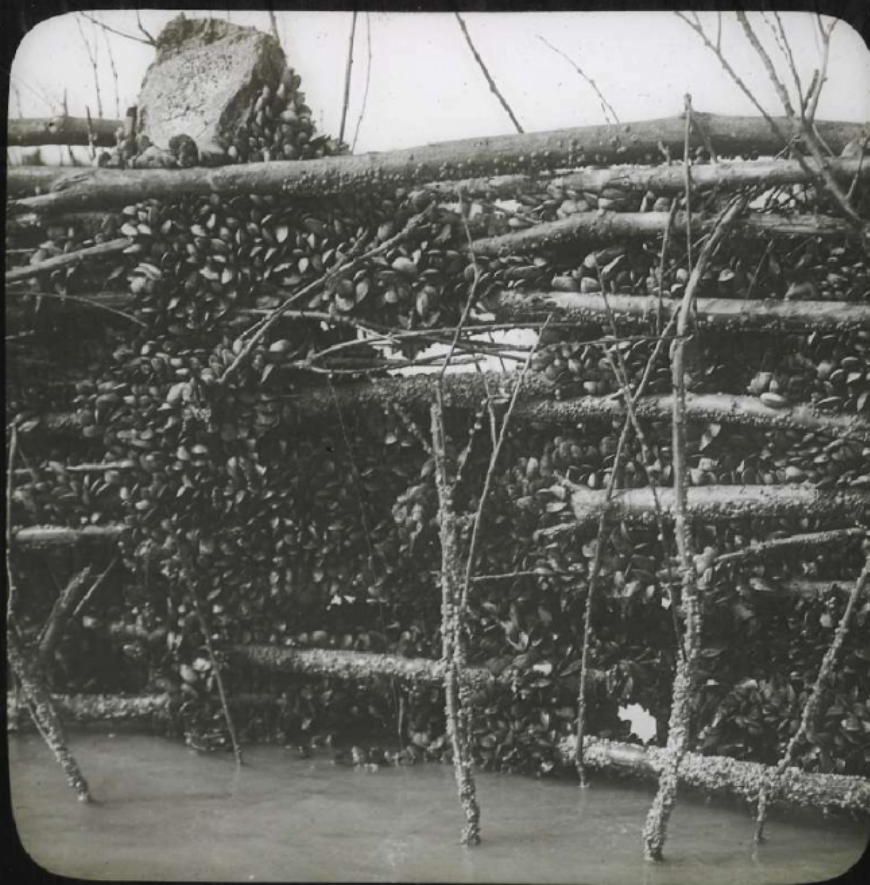

9  
Mr Bonchot 9' amont