Tableaux de lecture en allemand pour l'Alsace-Lorraine n° 11 &12

Numéro d'inventaire : 1982.00289
Type de document : planche didactique
Période de création : 4e quart 19e siècle
Date de création : 1890 (vers)
Description : Papier imprimé encollé recto-verso sur un support carton avec oeillets de suspension.
Mesures : hauteur : 58,3 cm ; largeur : 44,8 cm
Notes : Tableaux de lecture en allemand pour les enfants d'Alsace-Lorraine : suite de mots simples à lire.
Mots-clés : Allemand
Filière : École primaire élémentaire
Utilisation / destination : enseignement
Autres descriptions : Langue : Allemand
Mention d'illustration
ill.

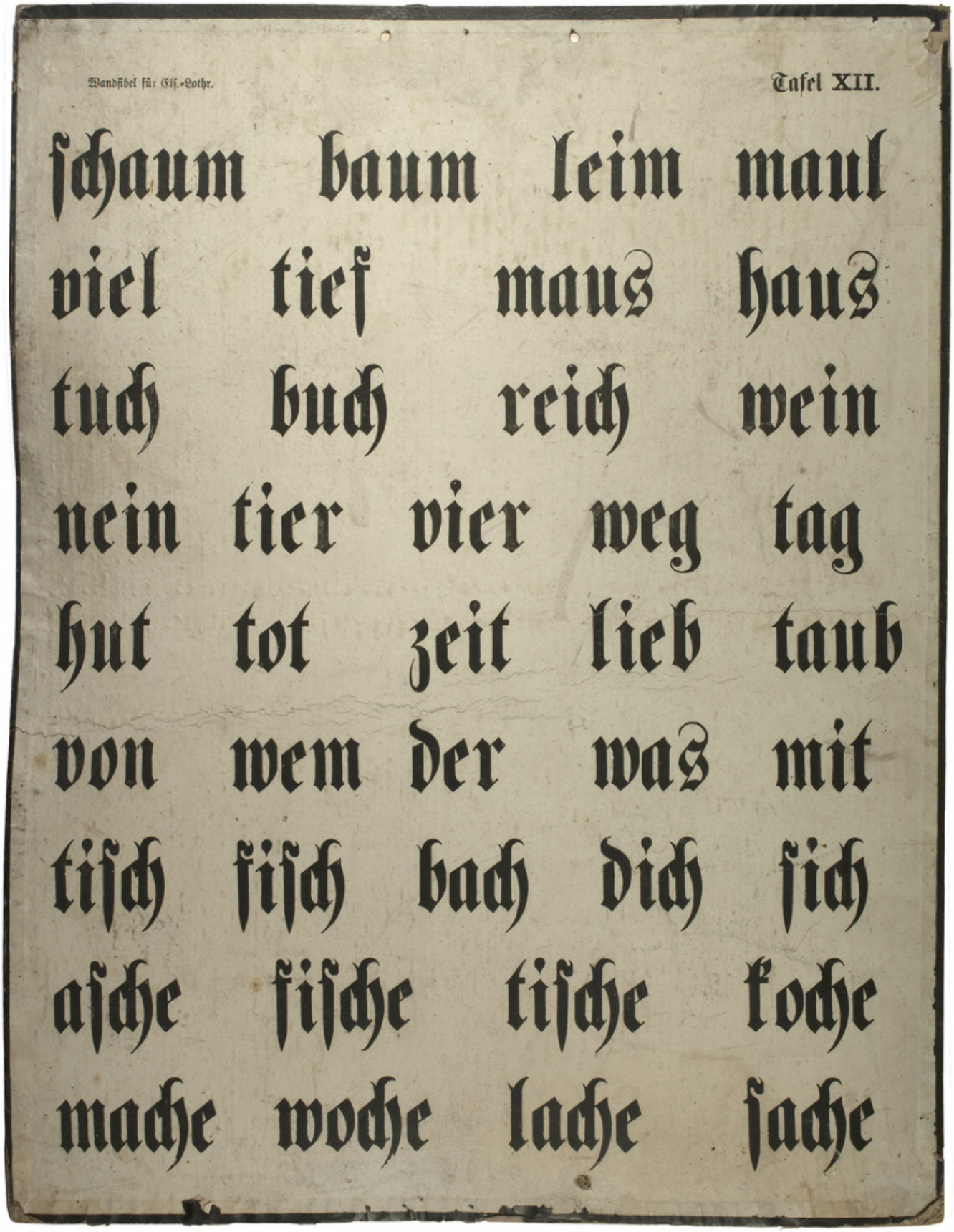

Wandfibel für Els.-Lothr. Tafel XII.

schaum baum leim maul
viel tief maus haus
tuch buch reich wein
nein tier vier weg tag
hut tot zeit lieb taub
von wem der was mit
tisch fisch bach dich sich
asche fische tische koche
mache woche lache sache