Casterman jeunesse : catalogue 96

Numéro d'inventaire : 2016.88.237
Type de document : prospectus, catalogue publicitaire
Éditeur : Casterman
Imprimeur : Casterman S.A.
Période de création : 4e quart 20e siècle
Date de création : 1996 (vers)
Inscriptions :
• lieu d'édition inscrit : 66, rue Bonaparte, Paris
• lieu d'impression inscrit : Belgique, Tournai
• nom d'illustrateur inscrit : Christophe Blain (Illustration de couverture)
Matériau(x) et technique(s) : papier
Description : Livret agrafé. Couverture en papier, illustrée.
Mesures : hauteur : 29,7 cm ; largeur : 21,1 cm
Notes : Les ouvrages sont classés par genre : albums Duculot, premiers apprentissages, les albums, lecture, documentaires, activités-loisirs, bandes dessinées jeunesse.
Mots-clés : Littérature de jeunesse (y compris les contes et légendes), publicité relative à la littérature de jeunesse
Bandes dessinées
Autres descriptions : Langue : français
Nombre de pages : 63 p.
couv. ill. en coul.
ill. en coul.
Sommaire : p. 2-3
Index : p. 62-63

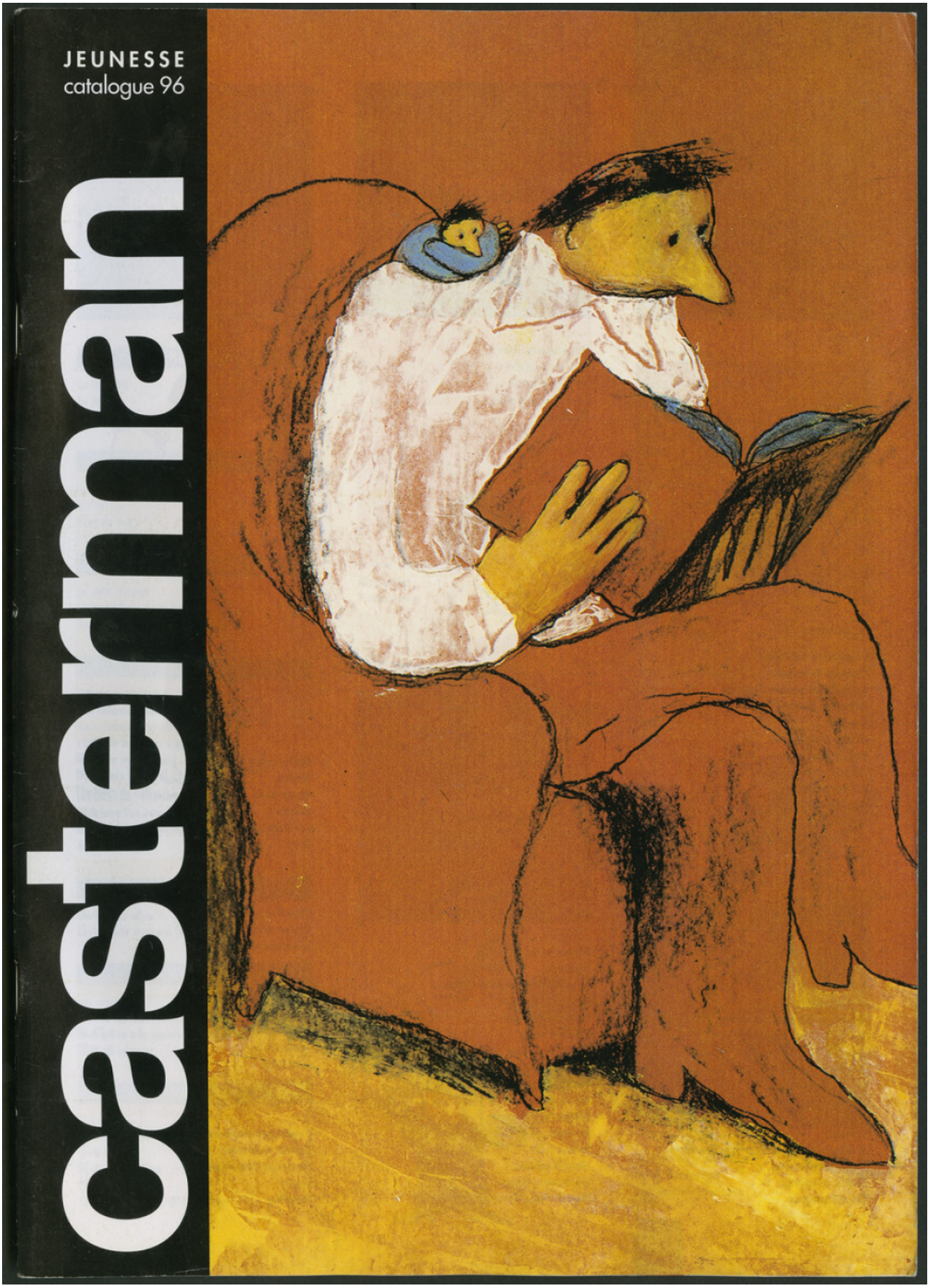
JEUNESSE
catalogue 96
casterman