Bolbec, Métamare : Mairie et Ecoles
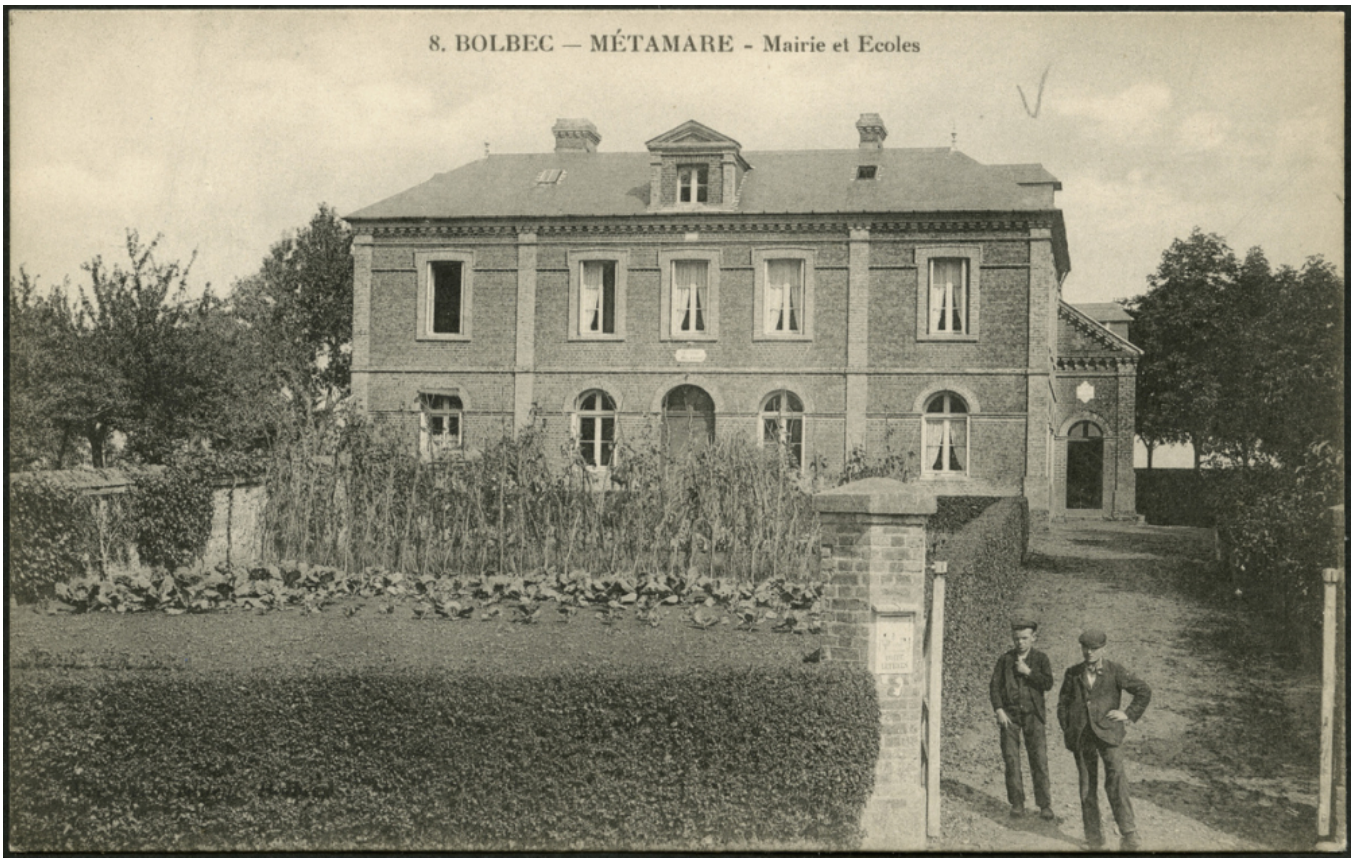
Numéro d'inventaire : 2016.41.614
Type de document : carte postale
Période de création : 1ère moitié 20e siècle
Inscriptions :
• numéro : 8
Matériau(x) et technique(s) : papier noir et blanc
Description : Carte postale au format paysage.
Mesures : hauteur : 8,8 cm ; largeur : 14 cm
Notes : Photographie représentant une grande bâtisse abritant à la fois la mairie et les écoles, doté d'un petit jardin; deux jeunes garçons se tiennent dans l'allée à gauche de l'image.
Mots-clés : Bâtiments scolaires : Écoles primaires
Filière : École primaire élémentaire
Lieu(x) de création : Bolbec
Représentations : vue d'architecture : école primaire, mairie