Métiers et Artisans. Les métiers de l'alimentation et du ménage - le pêcheur.

Numéro d'inventaire : 0003.00855.15
Type de document : plaque de vue sur verre photographique
Période de création : 1er quart 20e siècle
Date de création : 1900 (vers)
Collection : A- Histoire, beaux-arts, littérature
Description : Positif sur verre
Mesures : hauteur : 85 mm ; largeur : 100 mm
Notes : Vue extraite d'une série diffusée par le Musée pédagogique.
Mots-clés : Diapositives et films fixes, vues sur verre pour projection lumineuse
Histoire et mythologie
Filière : aucune
Niveau : aucun
Autres descriptions : Langue : Français
Mention d'illustration
ill.

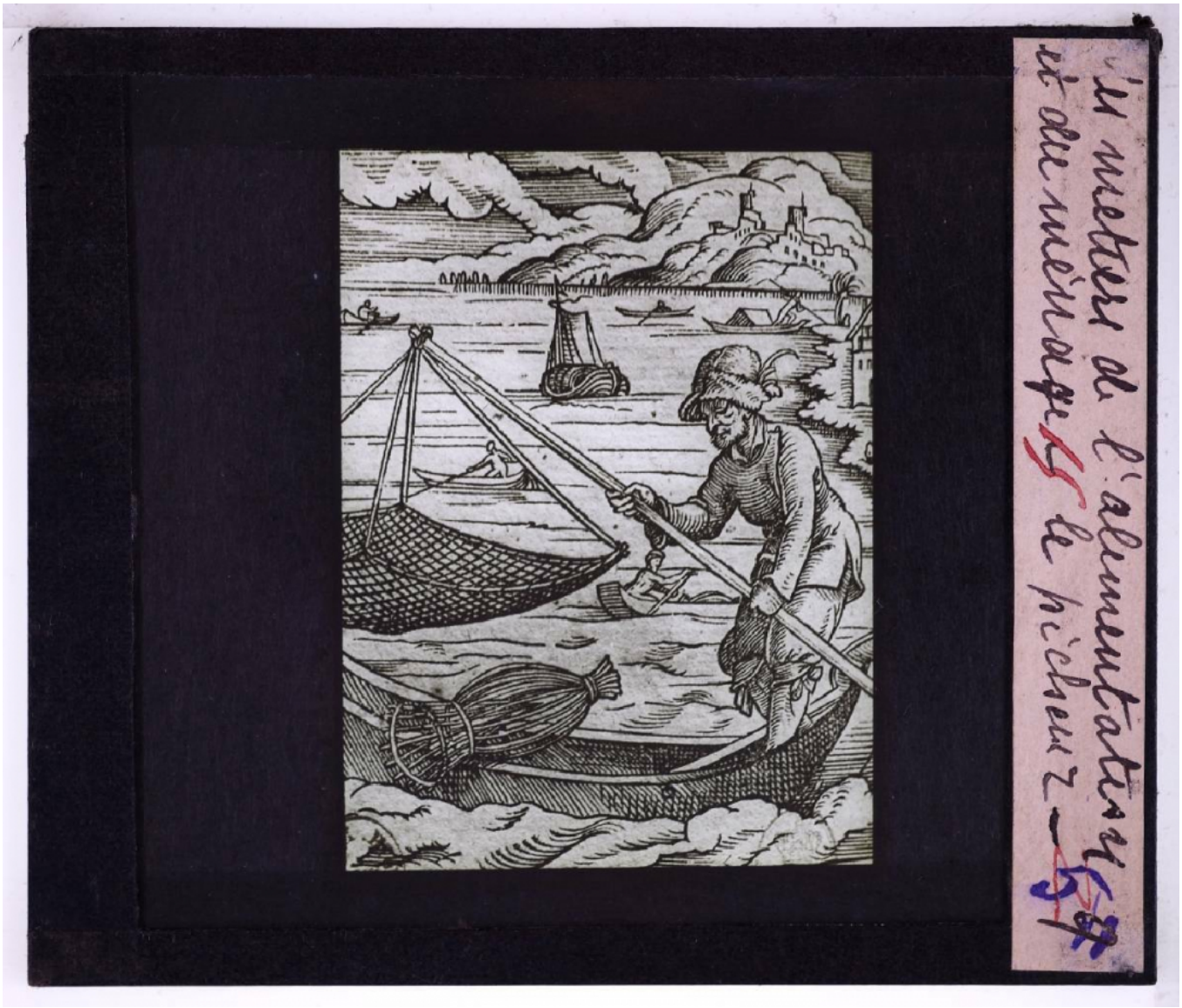
Un metier de l'alimentation
et de menage le pescheur