Institution Saint-Louis - Le Mans - Dortoir des Grands.
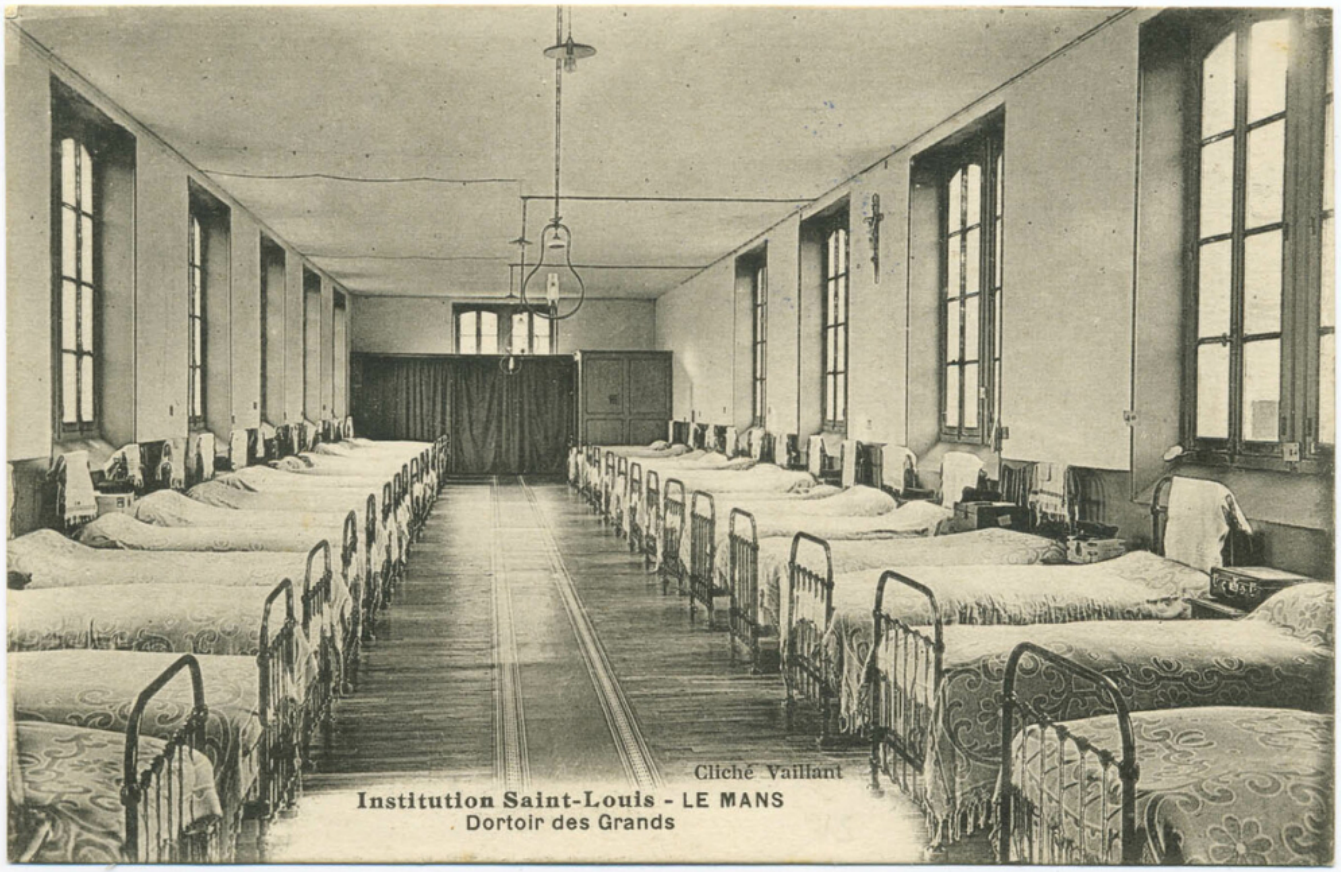
Numéro d'inventaire : 1991.00248
Type de document : carte postale
Éditeur : Vaillant
Imprimeur : Dolbeau (A.), Le Mans
Date de création : 1910 (vers)
Description : Impression en noir et blanc
Notes : 2 rangées de lits avec chevet, suspensions, coin isolé par un rideau.
Mots-clés : Mobilier scolaire : Lycées et collèges d'ens. général, internat et demi-pension
Filière : Lycée et collège classique et moderne
Nom de la commune : Le Mans
Nom du département : Sarthe
Autres descriptions : Langue : Français
Mention d'illustration
ill.