Ecole des Métiers de L'Hôtellerie de la Savoie et du Léman Thonon-Les-Bains.
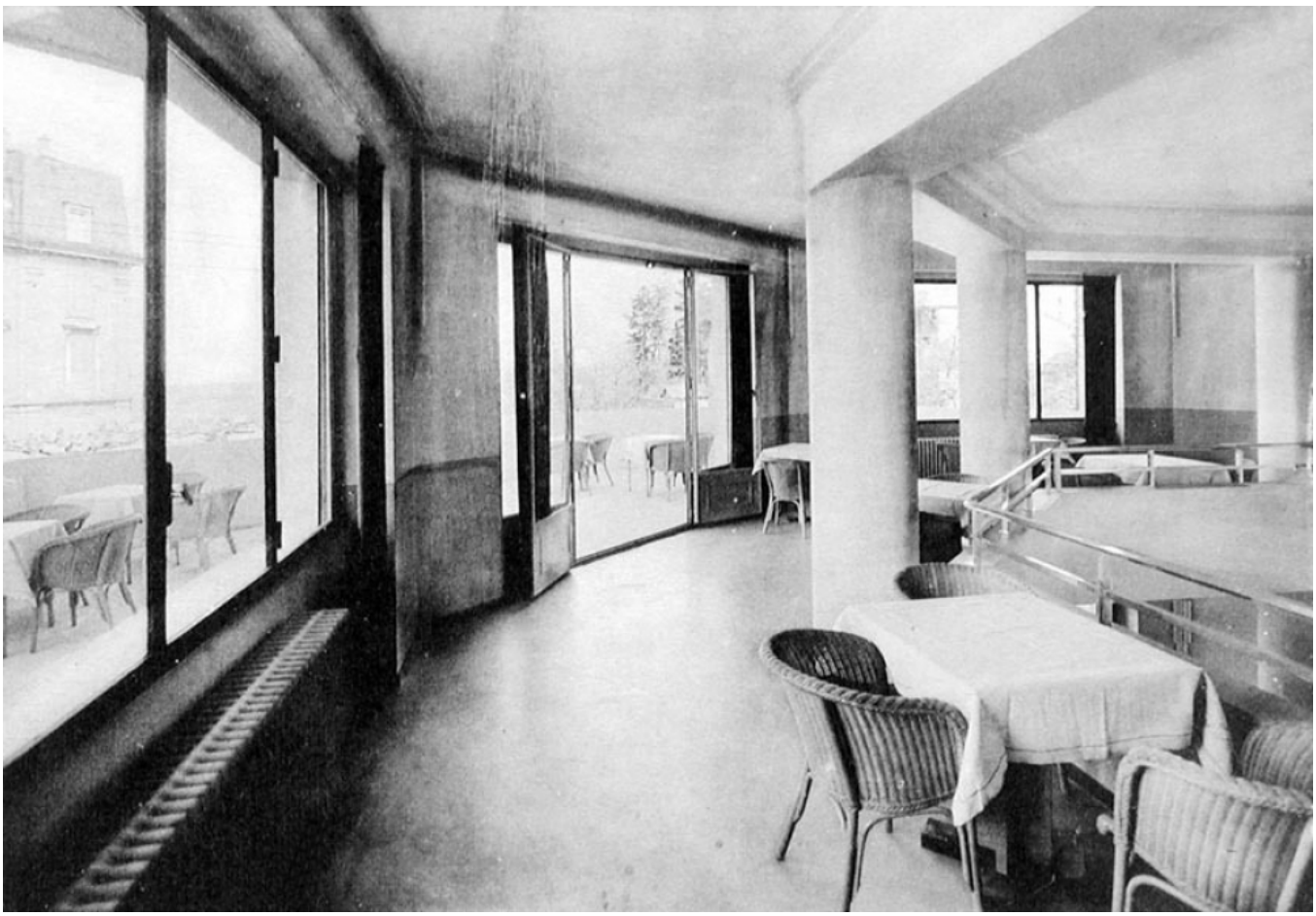
Numéro d'inventaire : 1978.01311.6
Type de document : photographie
Éditeur : Tourte (H.) & Petitin (M.) (53, Rue Gide Levallois / Paris)
Date de création : 1939
Description : Impression en noir et blanc insérée dans un recueil de 8 feuillets entre lesquels sont intercalées des feuilles de papier de soie. Couverture agrafée cartonnée bleue.
Mesures : hauteur : 190 mm ; largeur : 280 mm
Notes : La Galerie de Thé.
Mots-clés : Bâtiments scolaires : Lycées et collèges d'enseignement technique
Filière : Enseignement technique et professionnel
Niveau : non précisée
Nom de la commune : Thonon-les-Bains
Autres descriptions : Langue : Français
Nombre de pages : n.p.
Mention d'illustration
ill.