Auvers (Manche) - La Mairie et l'Ecole.
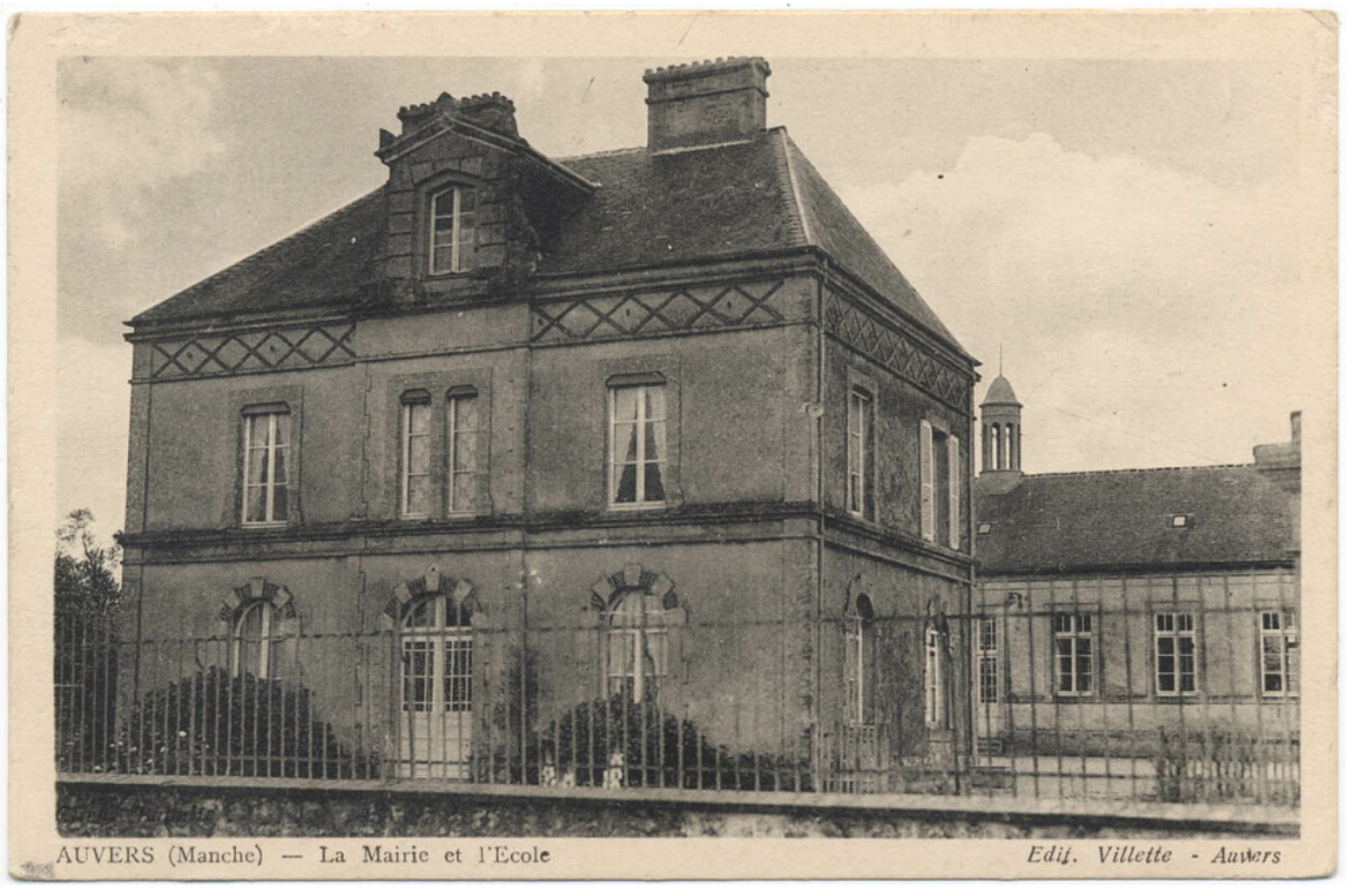
Numéro d'inventaire : 1988.00131
Type de document : carte postale
Éditeur : Villette (Auvers)
Date de création : 1910 (vers)
Description : Impression en noir et blanc
Notes : Bâtiments (ext.)
Mots-clés : Bâtiments scolaires : Écoles primaires
Filière : École primaire élémentaire
Nom de la commune : Auvers
Nom du département : Manche
Autres descriptions : Langue : Français
Mention d'illustration
ill.