

---

## Le palais de l'Archéologie. Institut de l'Histoire de l'Art.

**Numéro d'inventaire** : 1979.34489

**Type de document** : image imprimée

**Date de création** : 1927

**Collection** : Le Monde illustré

**Description** : gravure de presse d'après photographie feuille de journal découpée mention manuscrite

**Mesures** : hauteur : 180 mm ; largeur : 115 mm

**Notes** : Façade de l'Institut de l'Histoire de l'Art, édifié à Paris, avenue de l'Observatoire  
datation manuscrite : "6/8/1927"

**Mots-clés** : Bâtiments scolaires : Établissements d'enseignement supérieur

**Filière** : Grandes écoles

**Niveau** : Supérieur

**Nom de la commune** : Paris

**Nom du département** : Paris

**Autres descriptions** : Langue : Français

Nombre de pages : 1

Commentaire pagination : page 88

ill.

**Lieux** : Paris, Paris

6/8/1927

88

LE MOND

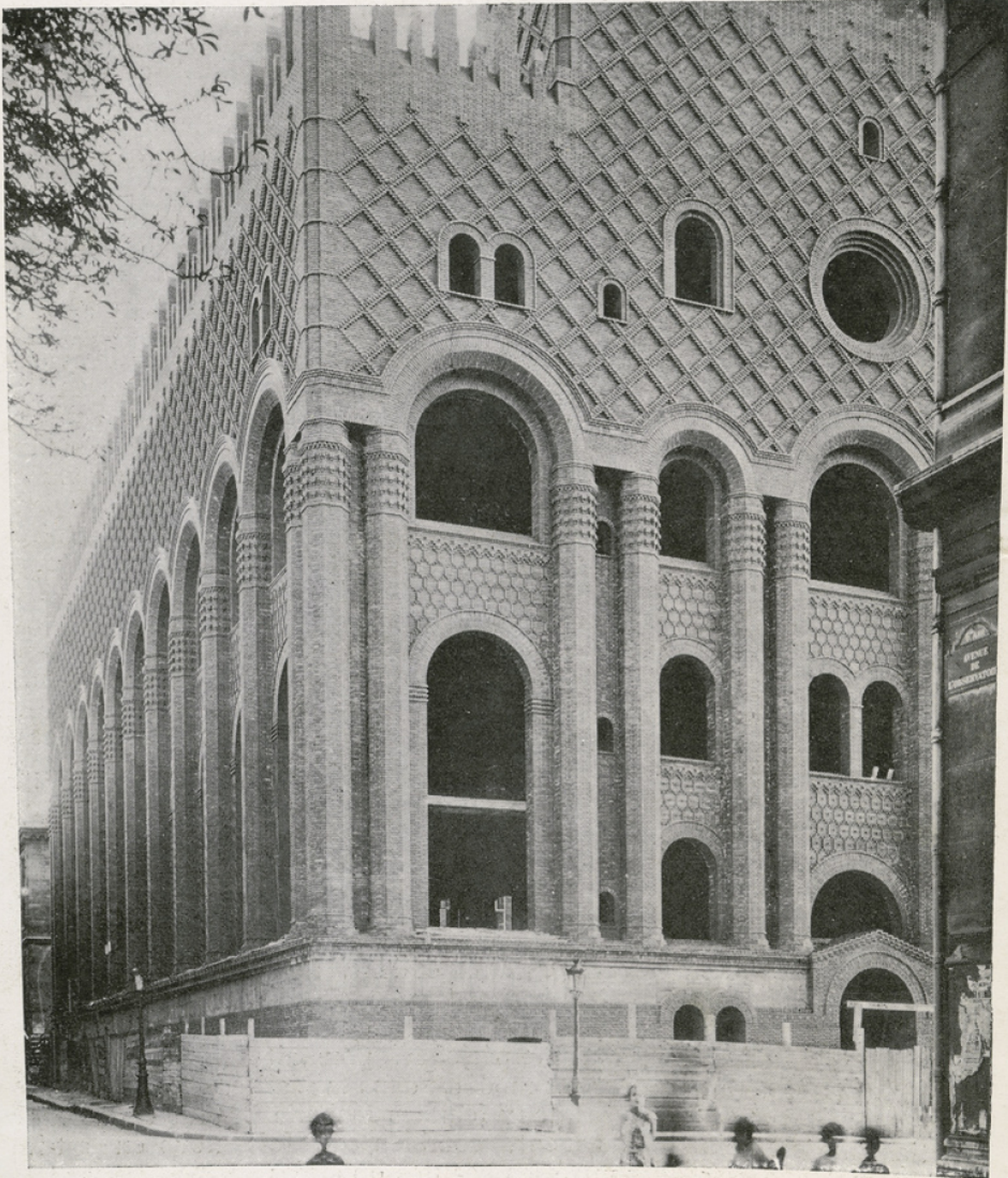

LE PALAIS DE L'ARCHEOLOGIE. — Un institut de l'histoire de l'art vient d'être édifié à Paris; ce grandiose monument, situé avenue de l'Observatoire, sera prochainement inauguré.

