Enfin dans un transport involontaire, elle s'écria : Non, jamais homme ne fut si aimable, et jamais amant n'aima comme vous ! Confessions.

Numéro d'inventaire : 1979.28170.1
Auteur(s) : Pierre Chasselat
Jean-Baptiste-Michel Dupréel
Jean-Jacques Rousseau
Type de document : image imprimée
Description : gravure découpée et collée sur un carton gravure en taille-douce, cuvette rognée dimensions de la feuille : 134 x 86
Mesures : hauteur : 119 mm ; largeur : 71 mm
Notes : représentation d'une scène extraite des "Confessions" de J. J. Rousseau. Lettre IX. sous le tr. c. : "Chasselat del. - Dupréel sc." il s'agit vraisemblablement de Chasselat (Pierre) (1753-1814) peintre et dessinateur
Mots-clés : Iconographie, biographies, souvenirs de pédagogues
Littérature française
Filière : aucune
Niveau : aucun
Autres descriptions : Langue : Français
Mention d'illustration
ill.

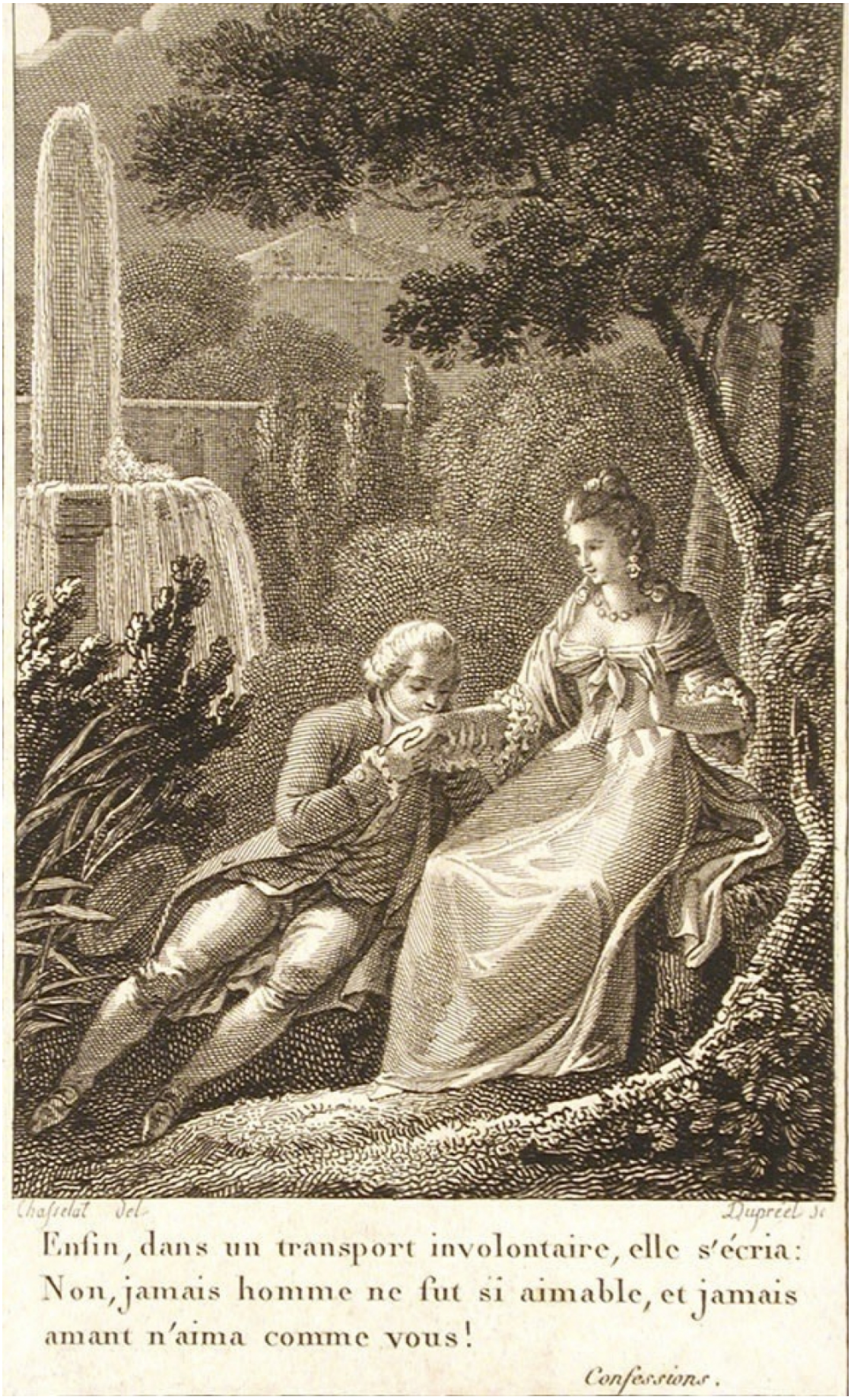
Chasselat Del.
Dupreel Sc
Enfin, dans un transport involontaire, elle s'écria:
Non, jamais homme ne fut si aimable, et jamais
amant n'aima comme vous!
Confessions.