

---

## La Structure du sol. Coupe des environs de Villedieu.

**Numéro d'inventaire** : 0003.00356.2

**Type de document** : plaque de vue sur verre photographique

**Éditeur** : Fils (Les) d'Emile Deyrolle (46, rue du Bac Paris)

**Date de création** : 1913 (restituée)

**Collection** : C- Sciences

**Description** : Positif sur verre

**Mesures** : hauteur : 85 mm ; largeur : 100 mm

**Notes** : Vue extraite d'une série diffusée par le Musée pédagogique. Se reporter à la brochure descriptive de la série : 3-356-27.

**Mots-clés** : Diapositives et films fixes, vues sur verre pour projection lumineuse

Géographie

**Filière** : aucune

**Niveau** : aucun

**Autres descriptions** : Langue : Français  
ill.

LES FILLES DE LA MÈRE DE  
 N° 33936 coupe des environs de Villedieu

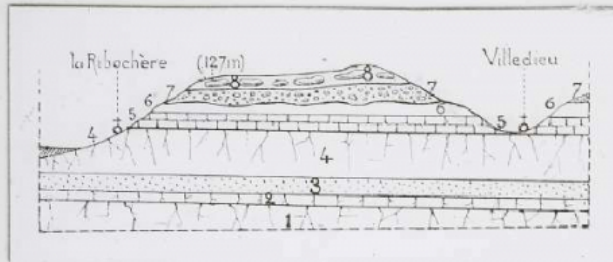

1, zone à *Rhynchonella compressa*; 2, zone à *Ostrea biauriculata*;  
 3, zone à *Rhynchonella Cuvieri*; 4, zone à *Pachydiscus peramplus*;  
 5, craie jaune de Villedieu; 6, craie à *Spondilus spinosus*; 7, argile  
 à silex; 8, grès éocènes.