

---

## Ecole de St Thomas, Halliwell Bolton (Angleterre) par M. Knill Freeman, Architecte.

**Numéro d'inventaire** : 1979.03610

**Type de document** : plan

**Éditeur** : Ducher & Cie Editeurs (Paris)

**Imprimeur** : Monrocq

**Période de création** : 4e quart 19e siècle

**Date de création** : 1880 (vers)

**Description** : gravure de reproduction ruban adhésif au dos de la feuille dimensions de la feuille : 274 x 359

**Mesures** : hauteur : 191 mm ; largeur : 272 mm

**Notes** : Planche 96, Volume 2, du recueil : "Construction et aménagement des Salles d'Asile et des Maisons d'Ecole." Ecole de filles et de garçons. Etranger. sous le tr. c. : "Rivoalen, Aut. - Imp. Monrocq, Paris" Façade et plans du rez-de-chaussée et du 1er étage

**Mots-clés** : Bâtiments scolaires : Écoles primaires

Systemes éducatifs étrangers

**Filière** : École primaire élémentaire

**Niveau** : Élémentaire

**Nom de la commune** : Halliwell Bolton

**Autres descriptions** : Langue : Français

Nombre de pages : n.p.

ill.

**Lieux** : Halliwell Bolton

CONSTRUCTION ET AMÉNAGEMENT  
DES  
SALLES D'ASILE ET DES MAISONS D'ÉCOLE Pl. 96.



Elévation latérale.

Elévation principale.

LÉGENDE.

- |                           |  |                           |  |
|---------------------------|--|---------------------------|--|
| Rez-de-Chaussée.          |  | 1 <sup>er</sup> Etage.    |  |
| AA Entrées.               | E Emplacement de la Cuisine située à l'Etage inférieur.              | A Palier.                 |  |
| BB Lavabos.               | F d <sup>o</sup> du Magasin et Dépôt d <sup>o</sup> d <sup>o</sup> . | BB Lavabos.               |  |
| C Grande Salle de Classe. | G d <sup>o</sup> de la chambre de chaleur.                           | C Grande Salle de Classe. |  |
| D Cheminée.               | H Trappe.  | D Cheminée.               |  |

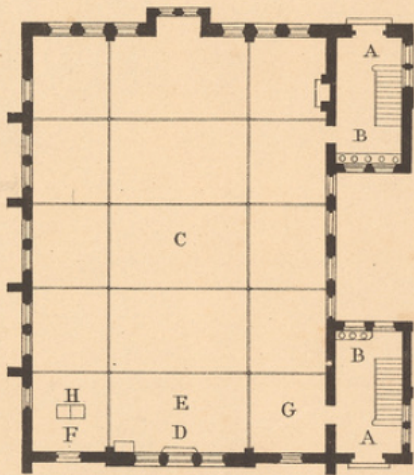

Plan du Rez-de-Chaussée.

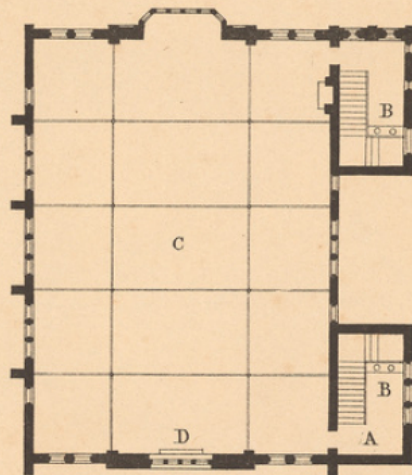

Plan du 1<sup>er</sup> Etage.

Echelle de 0<sup>m</sup>.004<sup>m</sup> pour mètre.

Rivolen, Aut.

Imp. Monroy, Paris

ÉCOLES DE FILLES ET DE GARÇONS - ÉTRANGER  
École de S<sup>t</sup> Thomas, HALLIWELL BOLTON (Angleterre),  
par M. KNILL FREEMAN, ARCH<sup>TE</sup>

DUCHER & C<sup>o</sup> Editeurs, PARIS