Collège de Garçons de Chalon-Sur-Saône. Année Scolaire 1935-1936.
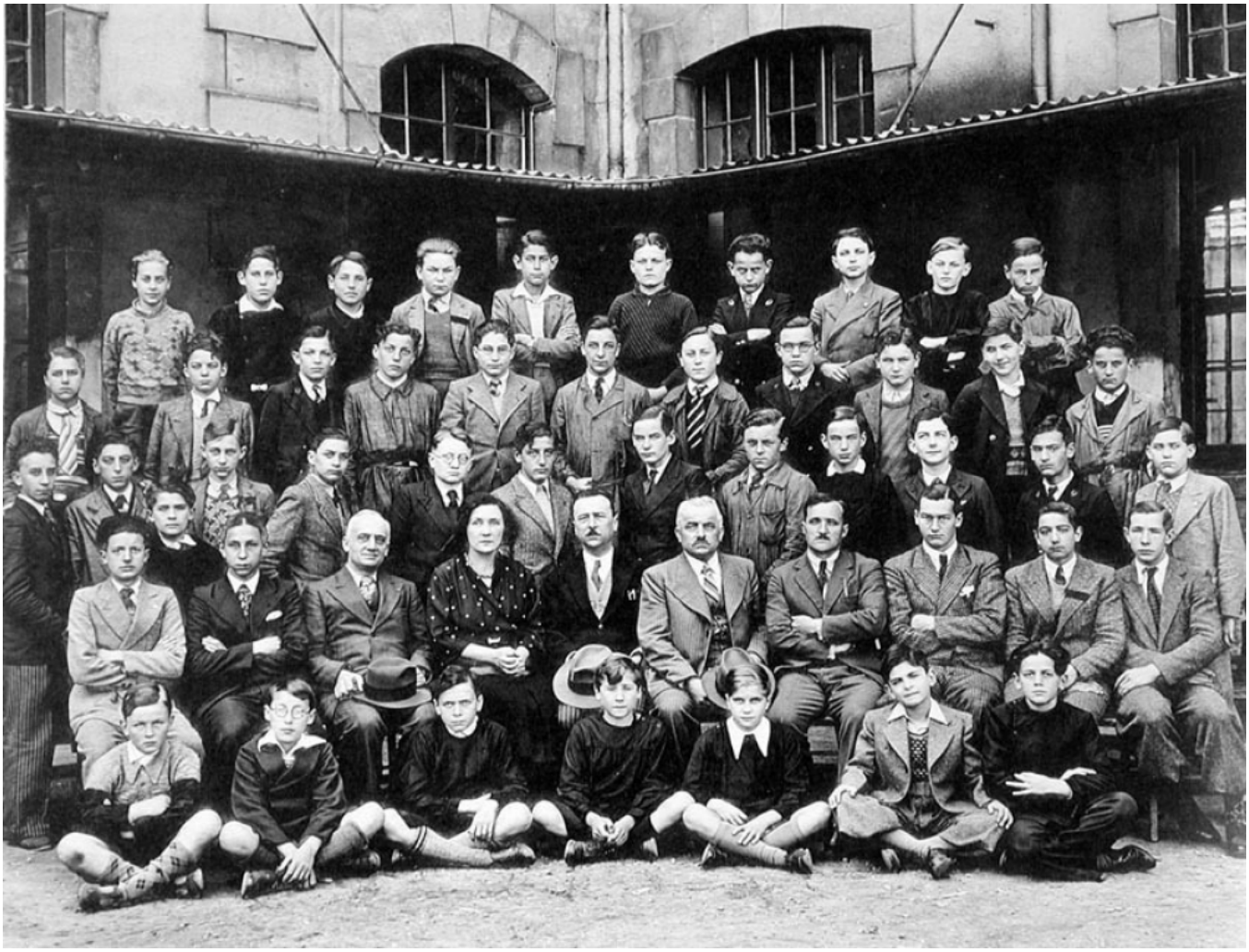
Numéro d'inventaire : 1978.01103.9
Type de document : photographie
Éditeur : Tourte (H.) & Petitin (M.) (53, Rue Gide Levallois / Paris)
Date de création : 1936
Description : Impression en noir et blanc insérée dans un recueil de six feuillets entre lesquels sont intercalées des feuilles de papier de soie. Couverture cartonnée marbrée bleue.
Mesures : hauteur : 210 mm ; largeur : 250 mm
Notes : Classe de Quatrième.
Mots-clés : Photos de classe dans les lycées et collèges de garçons
Filière : Lycée et collège classique et moderne
Niveau : 4ème
Nom de la commune : Chalon-sur-Saône
Nom du département : Saône-et-Loire
Autres descriptions : Langue : Français
Nombre de pages : n.p.
Mention d'illustration
ill.