Collège Saint-Caprais - Agen. (Lot-et-Garonne). 1928-1929.
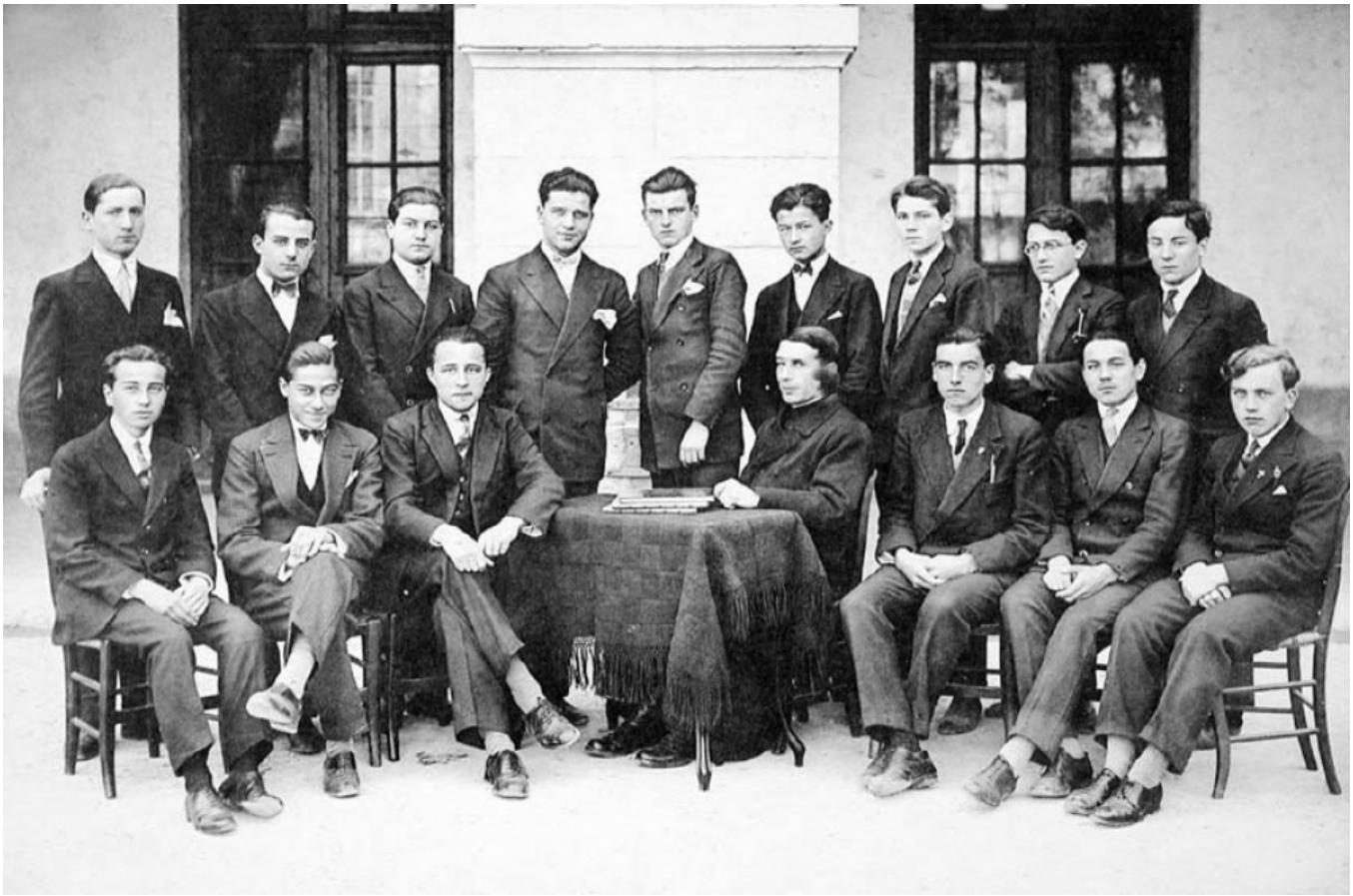
Numéro d'inventaire : 1978.01001.12
Type de document : photographie
Éditeur : Tourte (H.) & Petitin (M.) (53 Rue Gide Levallois / Paris)
Date de création : 1929
Description : Recueil de huit feuillets entre lesquels sont intercalées des feuilles de papier de soie. Couverture cartonnée beige. Impression noir et blanc.
Mesures : hauteur : 20 mm ; largeur : 28 mm
Notes : Conférence Saint Vincent de Paul.
Mots-clés : Scènes scolaires dans les lycées et collèges de garçons
Bâtiments scolaires : Lycées et collèges d'enseignement général
Filière : Lycée et collège classique et moderne
Niveau : Post-élémentaire
Nom de la commune : Agen
Nom du département : Lot-et-Garonne
Autres descriptions : Langue : Français
Nombre de pages : n.p.
Mention d'illustration
ill.