Ecole Nationale Professionnelle de Voiron (Isère) - Nouvelle Lingerie.
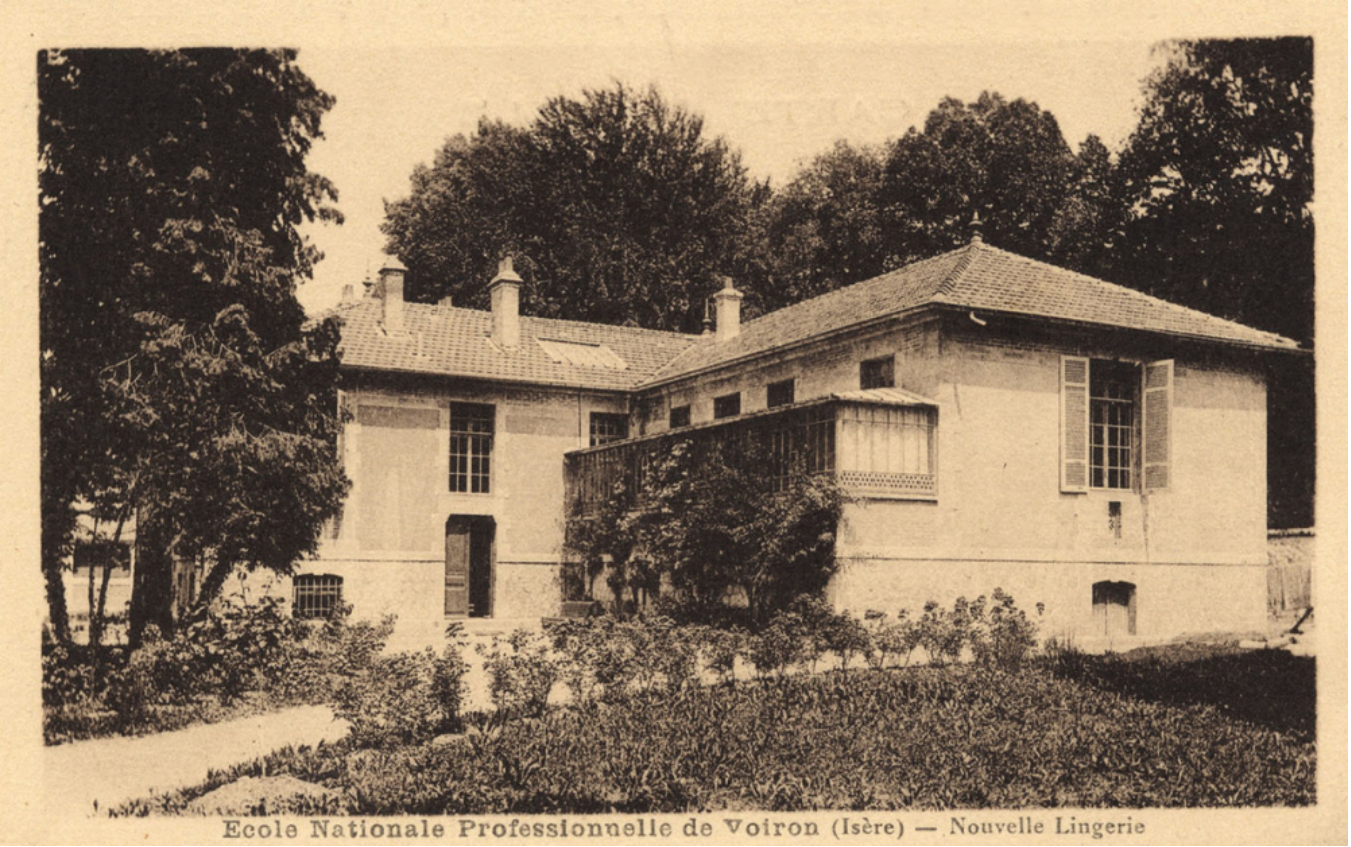
Numéro d'inventaire : 1978.02218.2
Type de document : carte postale
Éditeur : Ravier (Vve P.) (Voiron)
Date de création : 1935 (vers)
Description : Impression sépia
Notes : Bâtiments (ext.)
Mots-clés : Bâtiments scolaires : Lycées et collèges d'enseignement technique
Filière : Enseignement technique et professionnel
Nom de la commune : Voiron
Nom du département : Isère
Autres descriptions : Langue : Français
Mention d'illustration
ill.