The Historical Windmill, Potsdam, Germany.
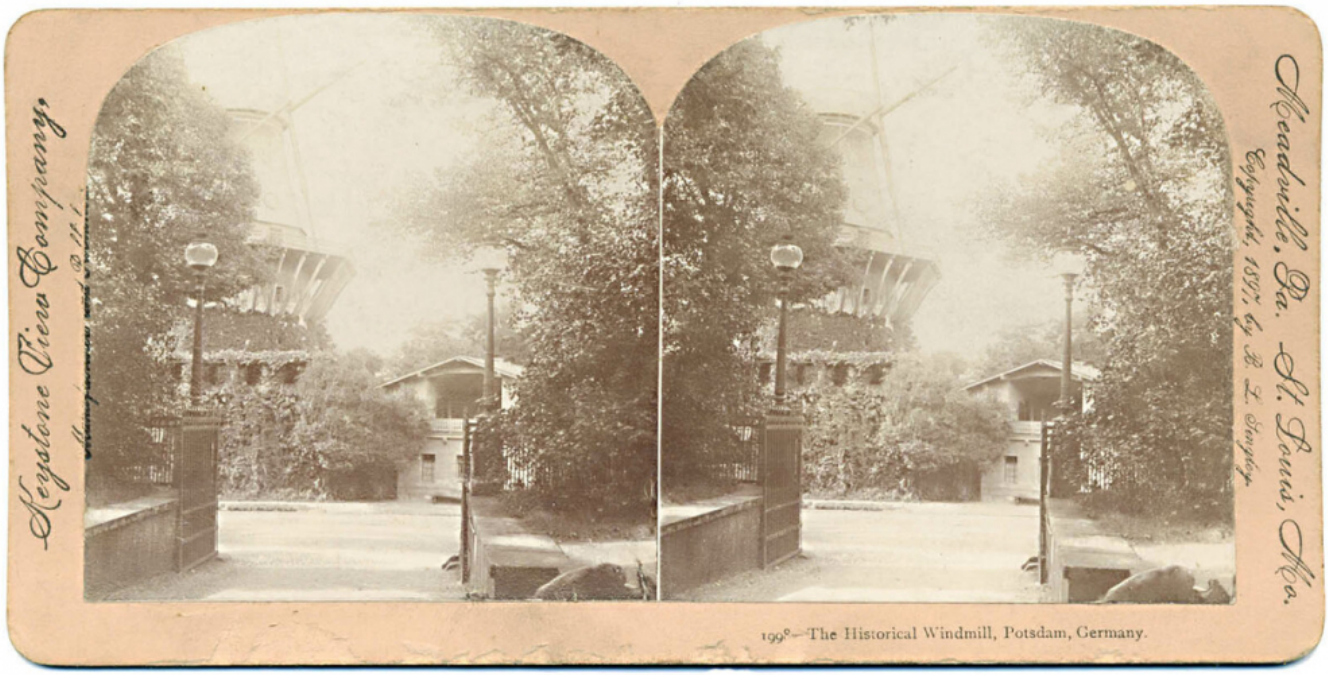
Numéro d'inventaire : 1988.00261.17
Type de document : photographie
Éditeur : Keystone View Company
Imprimeur : B.L. Singley
Période de création : 4e quart 19e siècle
Date de création : 1897
Description : Epreuves stéréoscopiques positives gélatino-argentiques contrecollées sur un carton rigide. Epreuves altérées. Série rangée dans un emboîtage en carton sous forme de reliure en deux parties (à restaurer) avec la mention "Pestalozzi Stereographs. Geography & Geology" sur la tranche.
Mesures : hauteur : 90 mm ; largeur : 180 mm
Mots-clés : Documentation relative à l'usage scolaire des matériels de projection, de visualisation et de sonorisation
Stéréographies
Méthodes pédagogiques actives (y compris la coopération scolaire, classes vertes, méthode Freinet)
Filière : aucune
Niveau : aucun
Autres descriptions : Langue : Anglais
Mention d'illustration
ill.