Beaunay : Ecole - Mairie
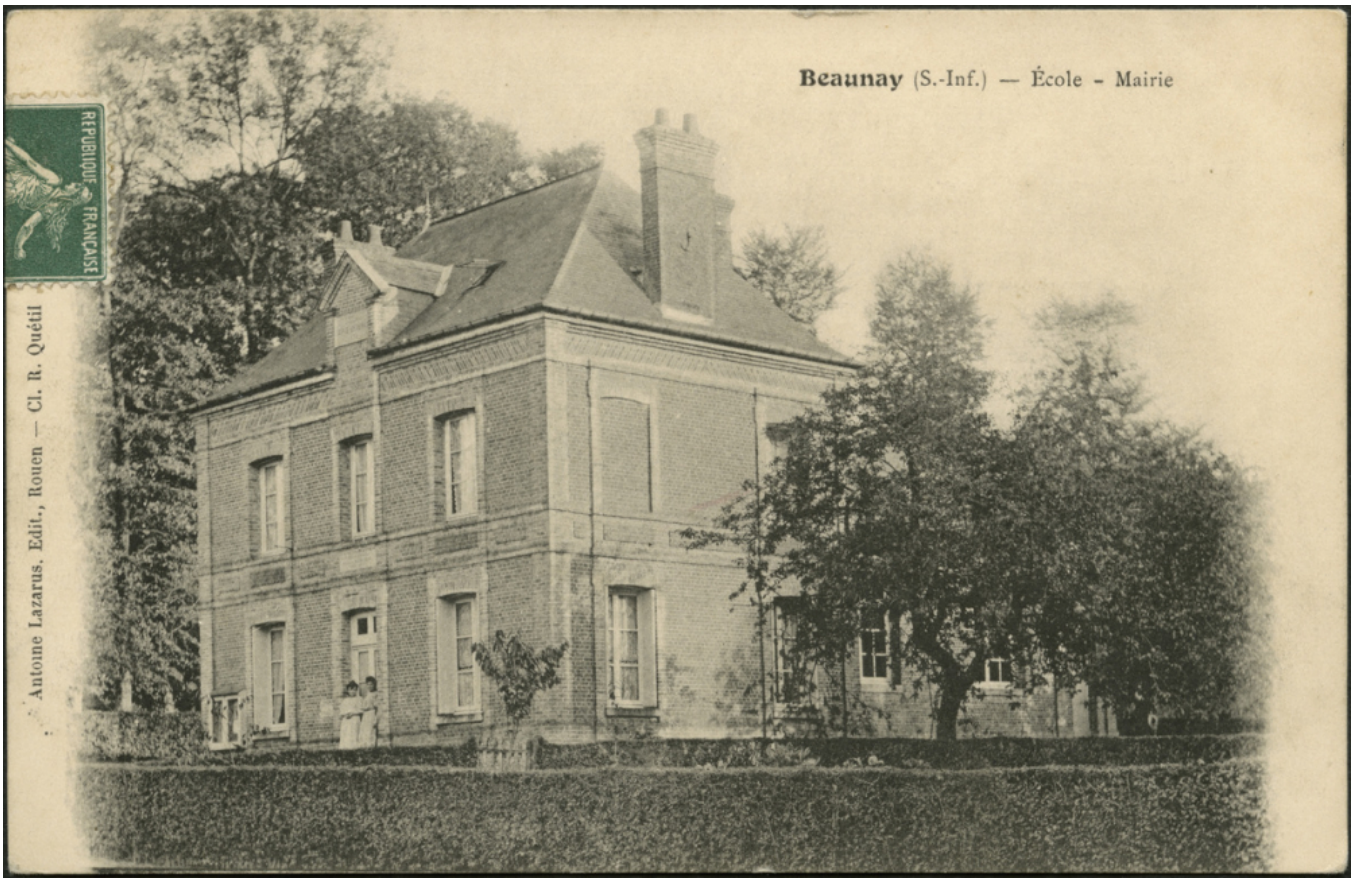
Numéro d'inventaire : 2016.41.98
Auteur(s) : Antoine Lazarus
Cl. R. Quétil
Type de document : carte postale
Période de création : 1er quart 20e siècle
Date de création : 1909 (restituée)
Inscriptions :
• lieu d'édition inscrit : Rouen
Matériau(x) et technique(s) : papier | noir et blanc
Description : Carte postale au format paysage.
Mesures : hauteur : 9 cm ; largeur : 14 cm
Notes : Photographie représentant la façade d'un bâtiment abritant à la fois la mairie et l'école. On aperçoit deux jeunes femmes se tenant debout sur le pas de la porte.
Date restituée d'après l'année d'émission du timbre poste (semeuse camée 5 cts vert), la date du tampon, ainsi que l'inscription au verso indiquant le 4 janvier 1909.
Mots-clés : Bâtiments scolaires : Écoles primaires
Filière : École primaire élémentaire
Lieu(x) de création : Beaunay
Représentations : vue d'architecture : école, mairie
Lieux : Beaunay