Institution Sainte-Marie - Bourges (Cher). Année Scolaire 1938-1939.
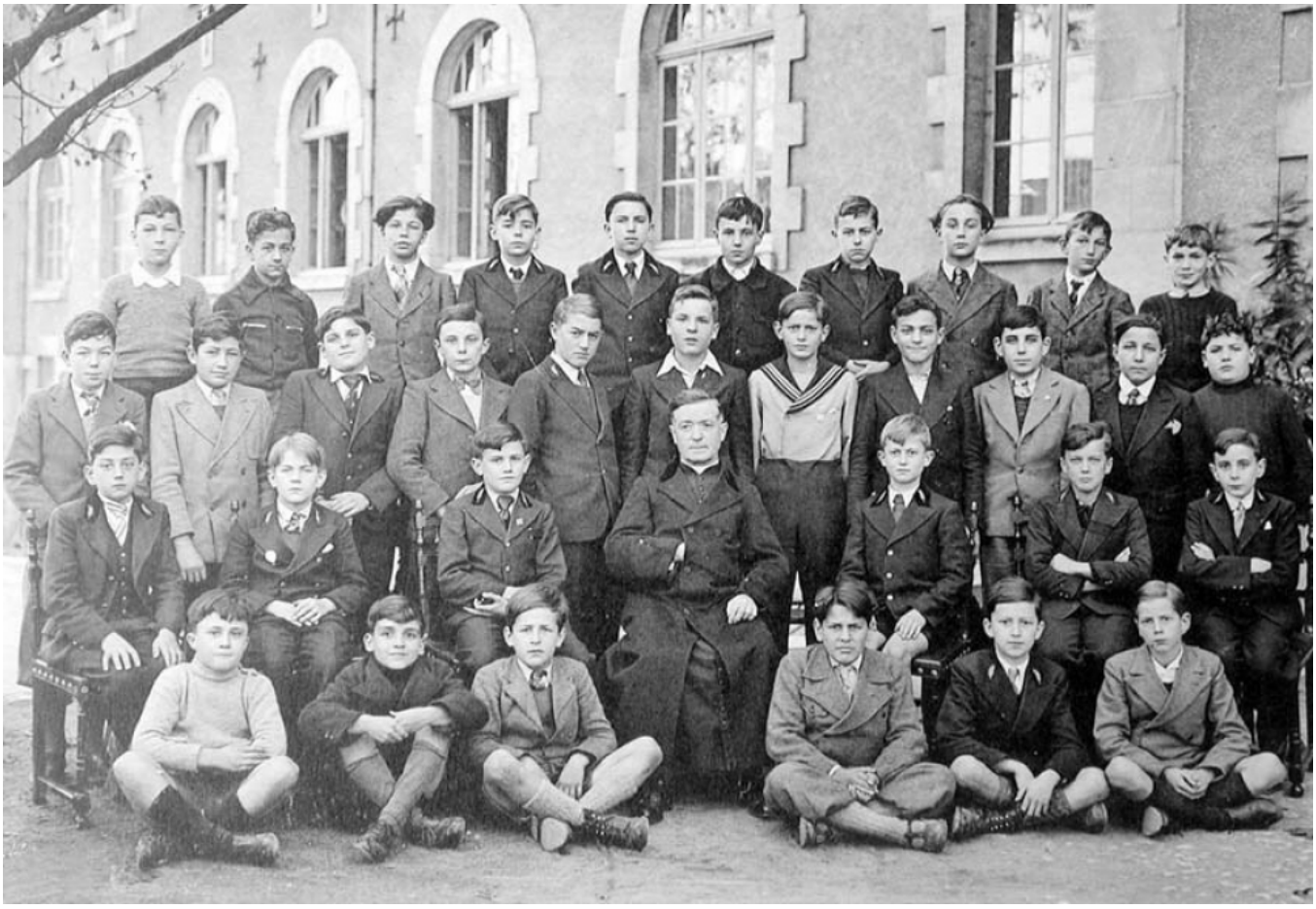
Numéro d'inventaire : 1978.01089.10
Type de document : photographie
Éditeur : Tourte (H.) & Petitin (M.) (53 Rue Gide Levallois / Paris)
Date de création : 1939
Description : Recueil de huit feuillets entre lesquels sont intercalées des feuilles de papier de soie. Couverture cartonnée marbrée, bleu et vert. Impression noir et blanc.
Mesures : hauteur : 19 mm ; largeur : 28 mm
Notes : Classe de Cinquième.
Mots-clés : Scènes scolaires dans les lycées et collèges de garçons
Bâtiments scolaires : Lycées et collèges d'enseignement général
Filière : Institutions privées
Niveau : 5ème
Nom de la commune : Bourges
Nom du département : Cher
Autres descriptions : Langue : Français
Nombre de pages : n.p.
Mention d'illustration
ill.