Planche d'anamorphose : femme mendiant
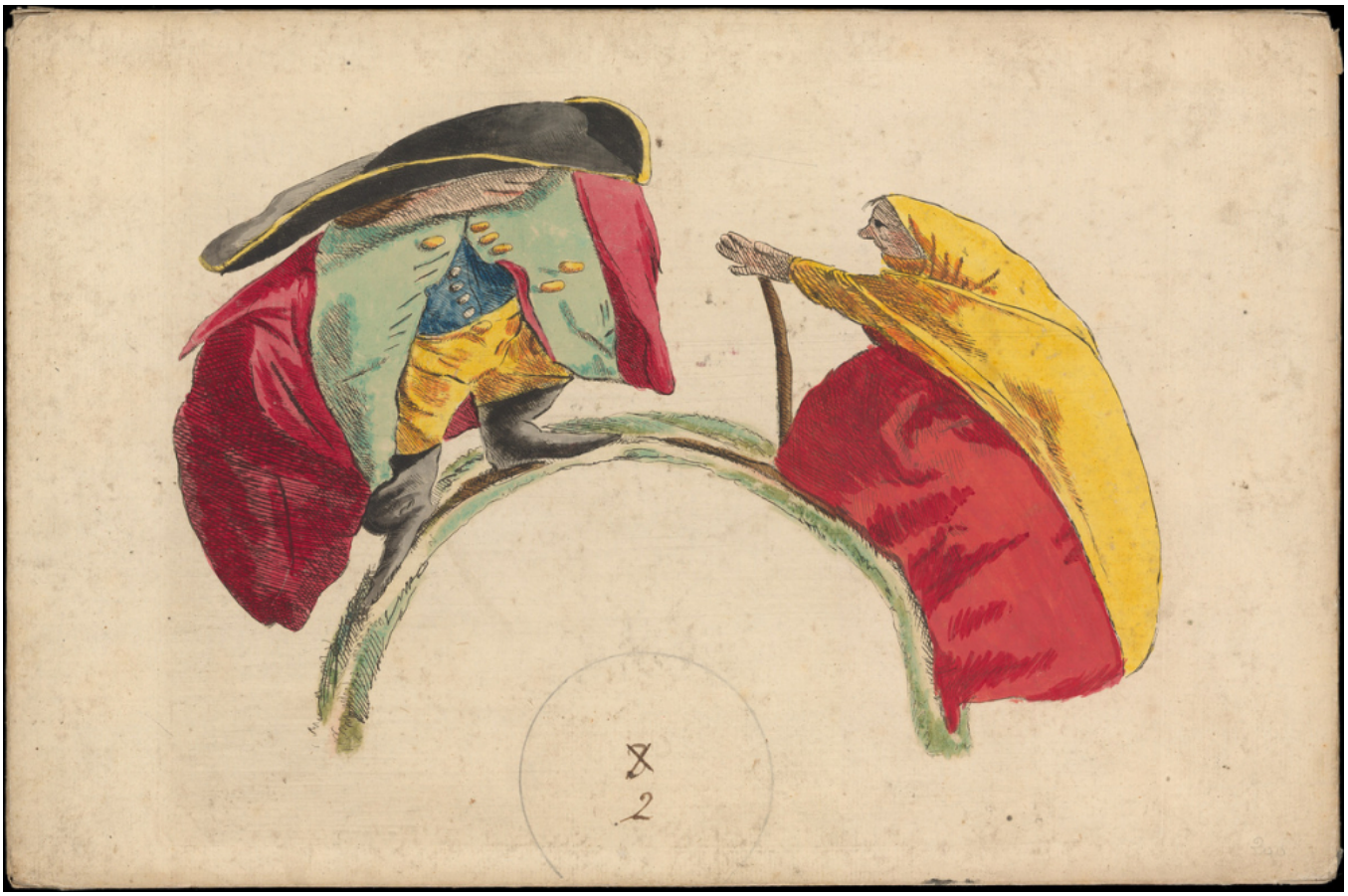
Numéro d'inventaire : 1979.32620.1
Type de document : jeu, jouet
Période de création : 18e siècle
Date de création : 1720 (vers)
Inscriptions :
• numéro : 2 (dans le rond délimitant la zone du miroir) (en bas)
• signature : A. V. M.(verso)
Matériau(x) et technique(s) : papier cartonné | gouache
Description : Gravure peinte à la gouache en couleurs, sur un support cartonné, de format à l'italienne.
Mesures : hauteur : 24,5 cm ; largeur : 37 cm
Mots-clés : Anamorphoses
Représentations : scène : mendicité / Scène en anamorphose montrant une femme âgée, courbée, s'appuyant sur une canne, mendiant en tendant la main vers un homme habillé élégamment et coiffé d'un tricorne. Celui-ci observe la femme. La scène doit être regardée par l'intermédiaire d'un miroir cylindrique. Un cercle indique l'emplacement où doit être posé le miroir; à l'intérieur de ce cercle, un "3" barré et un "2".
Voir aussi : https://binetruy.org/fiche_produit-catalogue-Anamorphose_XVIII_eme-pid-5198.html