Lycée Pierre Corneille : Rouen

Numéro d'inventaire : 2024.19.4
Auteur(s) : J. Rativet
Type de document : tirage photographique
Période de création : 3e quart 20e siècle
Date de création : 1954 (entre) / 1955 (et)
Inscriptions :
• lieu d'édition inscrit : 3, rue de l'Armorique Paris-XVe
Matériau(x) et technique(s) : papier photographique
Description : Photographie noir et blanc.
Mesures : hauteur : 21,3 cm ; largeur : 26,2 cm
Notes : Probablement classe de 5e.
Mots-clés : Photos de classe dans les lycées et collèges de garçons
Filière : Lycée et collège classique et moderne
Lieu(x) de création : Paris
Utilisation / destination : enseignement
Représentations : scène : lycée / 34 élèves (uniquement des garçons) placés sur 4 rangées. Les garçons du premier rang sont assis sur des chaises. Bâtiment à l'arrière-plan.
Autres descriptions : ill.
Lieux : Rouen

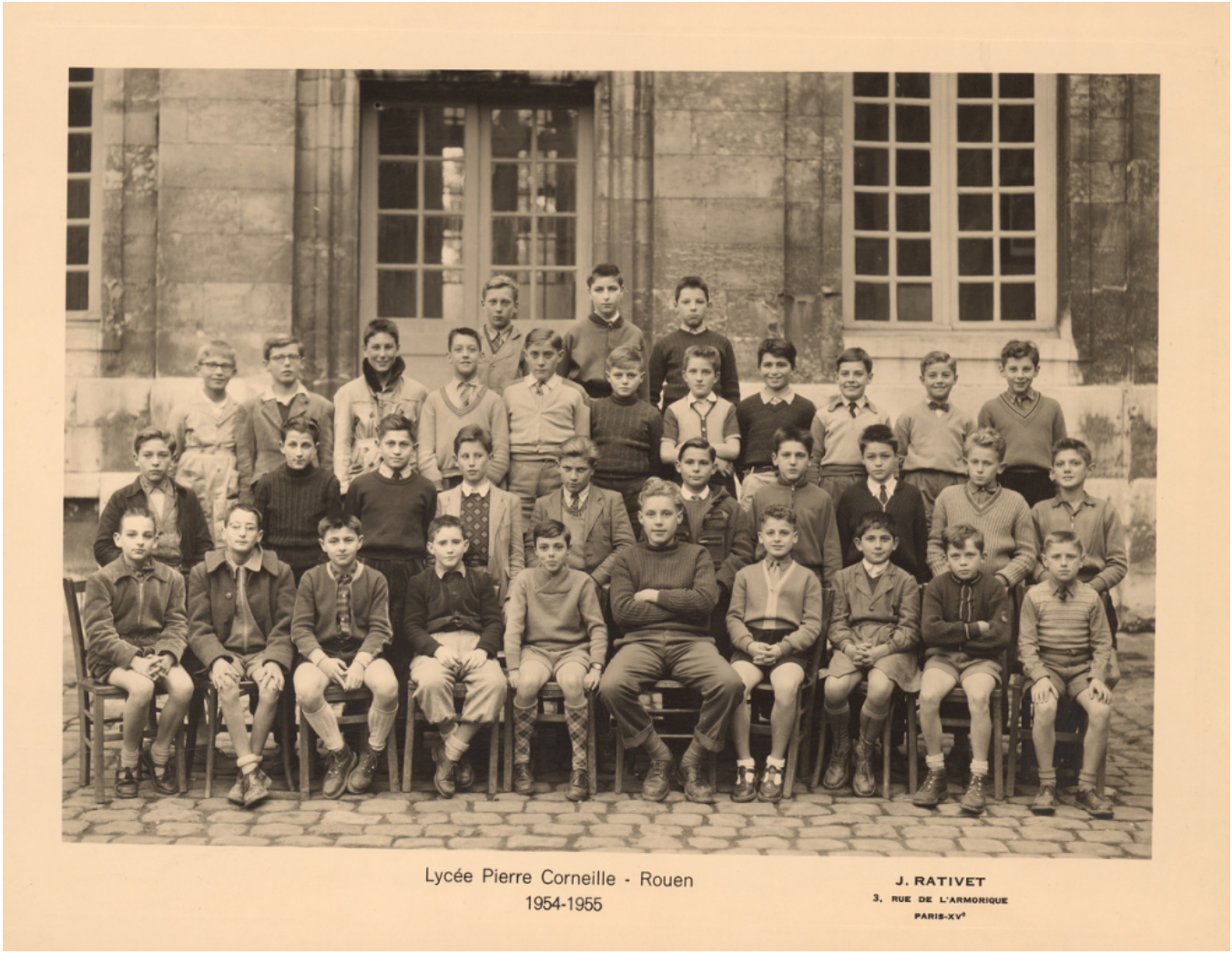
Lycée Pierre Corneille - Rouen
1954-1955
J. RATIVET
3, RUE DE L'ARMORIQUE
PARIS-XVe