Bauer aus Gutach i/K = Paysan de Gutach dans la vallée de la Kinzig

Numéro d'inventaire : 2009.01006.2

Type de document : plaque de vue sur verre photographique

Éditeur : Staatl. Landesbildstelle Baden

Période de création : 2e quart 20e siècle

Date de création : 1934 (à partir de)

Inscriptions :

- numéro : 39 (coins supérieur droit et inférieur gauche)
- numéro : 1635 (coin inférieur droit)

Matériau(x) et technique(s) : papier, verre

Description : Positif sur verre noir et blanc entouré de bandes de papier noir dans la partie supérieure et à gauche et à droite. Bande de papier blanc dans la partie inférieure.

Mesures : hauteur : 10 cm ; largeur : 8,3 cm

Notes : La commune de Gutach est située en Forêt-Noire. Elle est la patrie du chapeau à pompons.

Mots-clés : Géographie

Lieu(x) de création : Bade-Wurtemberg

Utilisation / destination : enseignement

Historique : En 1921 était créée la Badische Lichtspiele für Schule und Volksbildung (Société badoise de projections lumineuses pour l'école et l'éducation populaire), qui devait s'assurer que les écoles pouvaient présenter des films pédagogiques sans avoir besoin de recommandations techniques. En juin 1934 elle devint la Landesbildstelle Baden (LBB - Institut de l'image du Land de Bade) basée à Karlsruhe). En 1941, elle fusionna avec l'Institut alsacien et son siège fut déplacé en partie à Strasbourg. En 1952, à la création du Land du Bade-Wurtemberg, le siège revint à Karlsruhe. En octobre 2001, l'Institut badois et celui du Wurtemberg fusionnèrent pour devenir le Landesmedienzentrum Baden-Württemberg (Centre pour les médias du Bade-Wurtemberg).

Représentations : portrait d'inconnu : costume traditionnel

Élément parent : 2009.01006

Autres descriptions : Langue : allemand
ill.

Voir aussi : <https://www.gutach-schwarzwald.de/>

Lieux : Bade-Wurtemberg

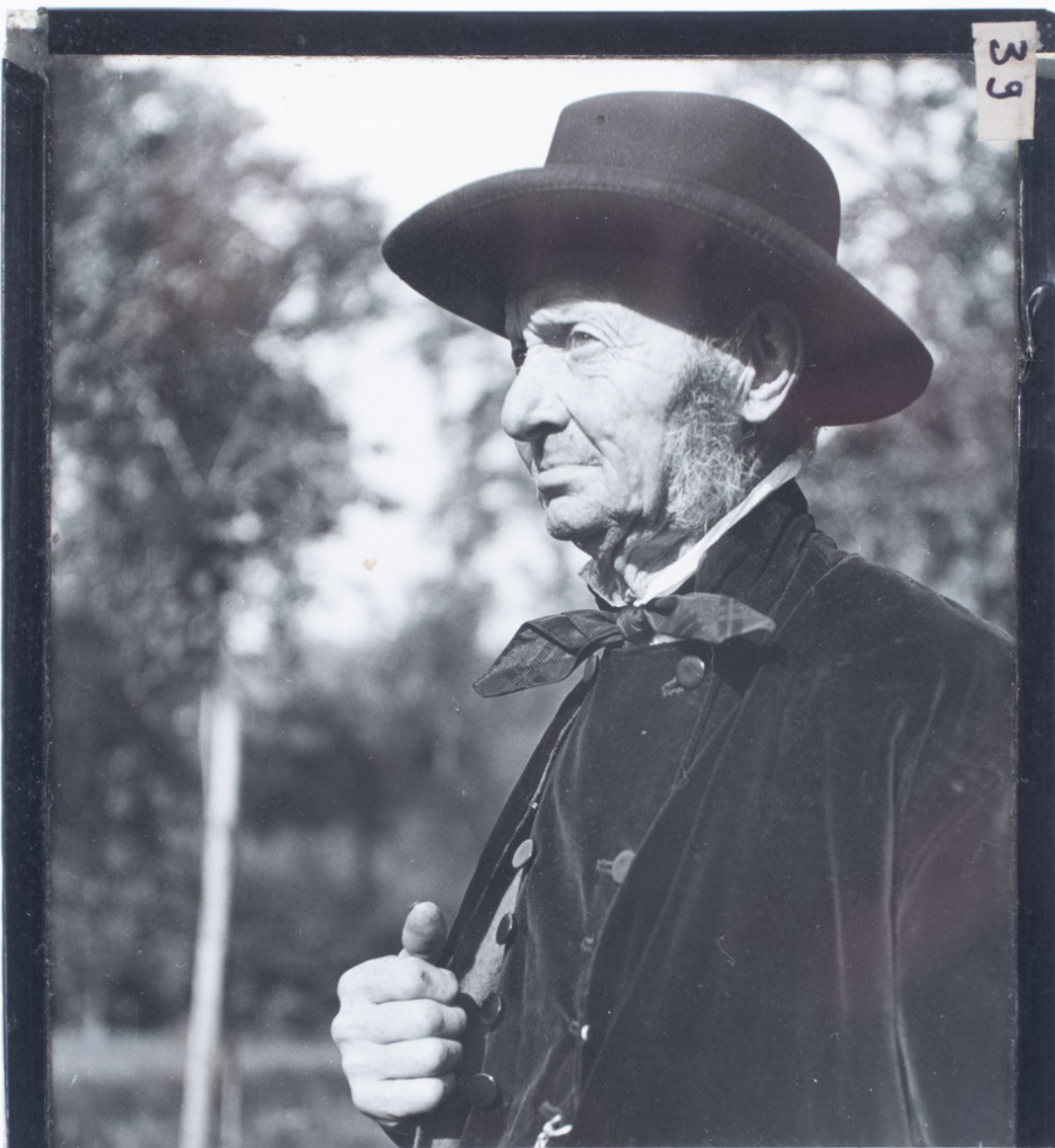

39

39 Staatl. Landesbildstelle Baden *Bauer aus
Gütach i/K* 1635