Buvard publicitaire cahiers Ronsard

Numéro d'inventaire : 2015.8.5966
Type de document : buvard
Période de création : 2e moitié 20e siècle
Inscriptions :
• inscription : Ce buvard fait partie de la collections des cahiers Ronsard. Vous pouvez compléter cette collection comportant 7 autres types d'animaux en les demandant à : Le papier des cahiers RONSARD est une production LJ. Le fameux "Vergé des Charentes" est le fruit d'un siècle d'expériences - son filigrane garantit sa qualité qui permet une bonne écriture fine et plus faciles. Avec les cahiers RONSARD vous aurez de bonnes notes. Exigez les cahiers RONSARD - Production LJ (Sur la partie droite du buvard) (recto)
• inscription : 3 Lequel est le crocodile ? Le crocodile et l'alligator appartiennent à la famille des reptiles. L'alligator a un museau court et puissant. Le crocodile a un museau long. L'alligator se trouve surtout en Amérique du Sud. (Sur la partie gauche du buvard) (recto)
• tampon : Seul un papetier est qualifié pour vous assurer des fournitures scolaires irréprochables à des prix avantageux. Un choix étendu des plus beaux cahiers de France, de cartables, de trousses et de compas, etc... Vous est offert par : Papiers - Stock, 3, Boul. des Rossignols Beaumont - Marseille(verso)
Matériau(x) et technique(s) : papier buvard
Description : Buvard rose avec illustration et inscriptions à l'encre violette.
Mesures : hauteur : 13,5 cm ; largeur : 21 cm
Notes : Buvard publicitaire faisant la promotion des cahiers Ronsard.
Mots-clés : Outils et supports de l'écriture (trousses, plumiers, buvards, etc.)
Représentations : représentation animalière : crocodile, alligator
Autres descriptions : Langue : Français

3 Lequel est le crocodile ?

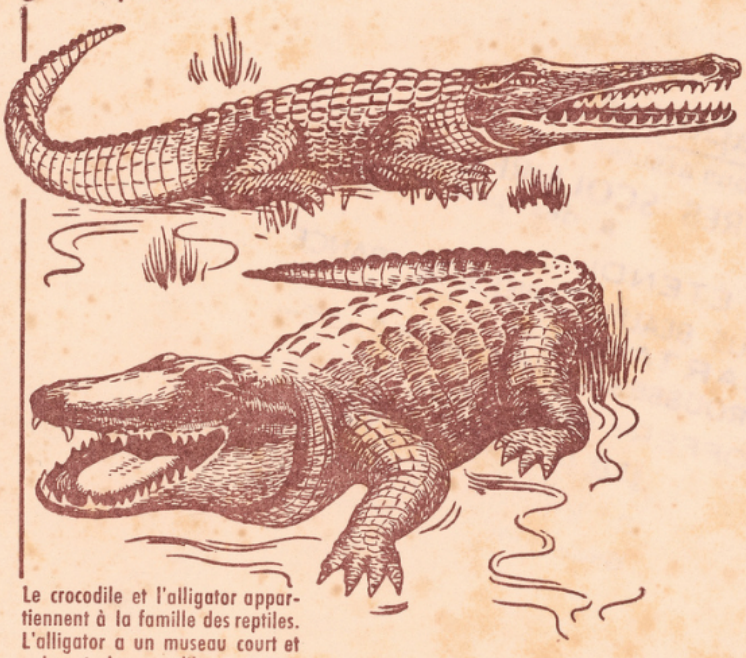

Le crocodile et l'alligator appartiennent à la famille des reptiles. L'alligator a un museau court et puissant. Le crocodile a un museau plus long. L'alligator se trouve surtout en Amérique du Sud.

Ce buvard fait partie de la collection des CAHIERS

Vous pouvez compléter cette collection comportant 7 autres types d'animaux en les demandant à :

Le papier des cahiers RONSARD est une production

Le fameux "Vergé des Charentes" est le fruit d'un siècle d'expérience - son filigrane garantit sa qualité qui permet une bonne écriture fine et plus facile.

Avec les cahiers RONSARD vous aurez de bonnes notes.
Exigez les cahiers RONSARD - Production