Portraits de Célestin Freinet

Numéro d'inventaire : 2023.19.22
Auteur(s) : Raymond Debiève
Type de document : dessin (hors travail d'élève)
Période de création : 3e quart 20e siècle
Inscriptions :
• tampon : Raymond Debiève 1931-2011
Matériau(x) et technique(s) : papier crayon
Description : Feuillet recto-verso avec dessins au crayon, œuvre montée sur papier conservation « Héritage » maintenue par quatre coins photos
Mesures : hauteur : 26,9 cm ; largeur : 21 cm
hauteur : 40 cm ; largeur : 30 cm
Mots-clés : Iconographie, biographies, souvenirs de pédagogues
Représentations : / Au recto, 8 études de visages de Célestin Freinet. Au verso, 7 études de visages de Célestin Freinet.
Autres descriptions : ill.

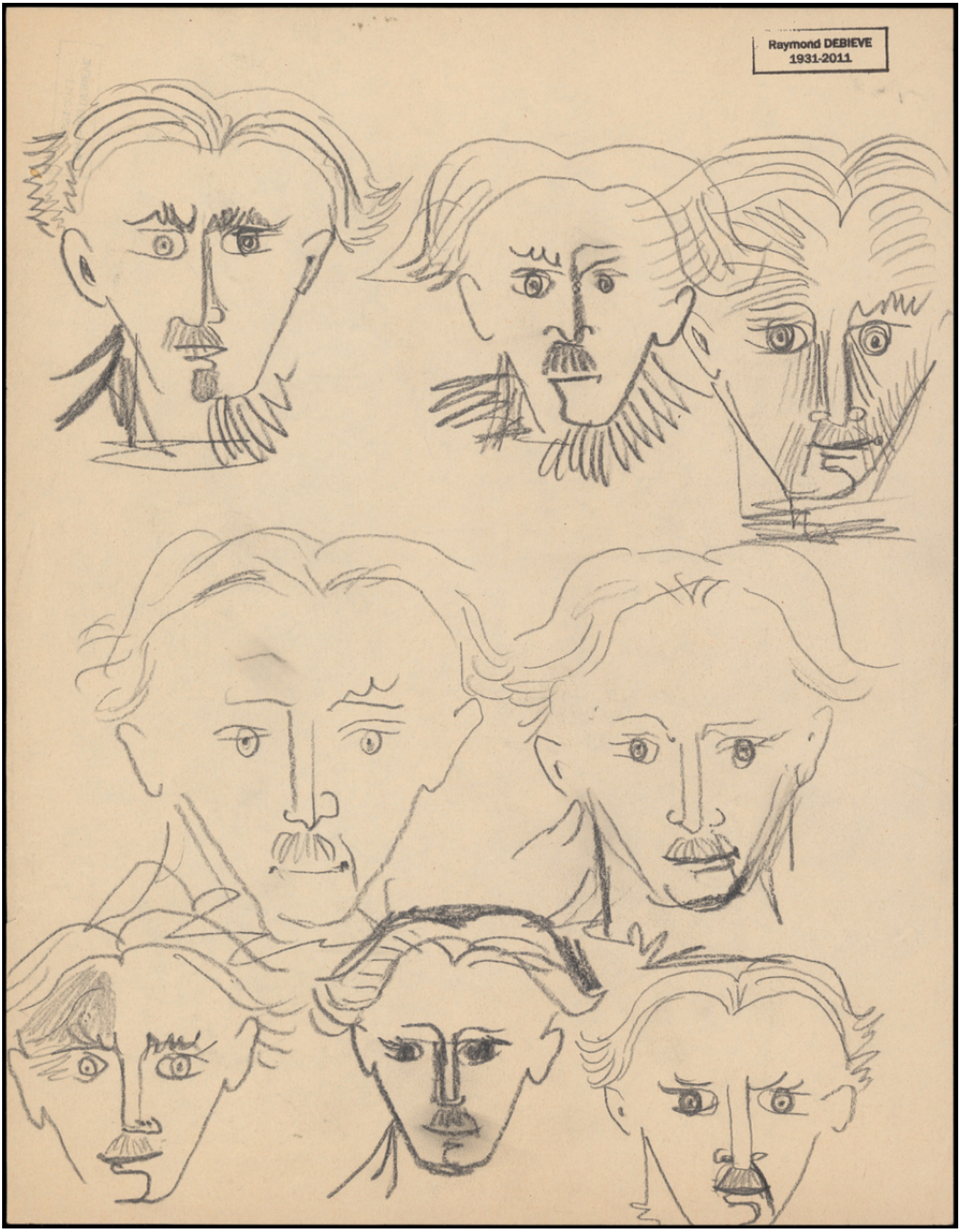
Raymond DEBIEVE
1931-2011

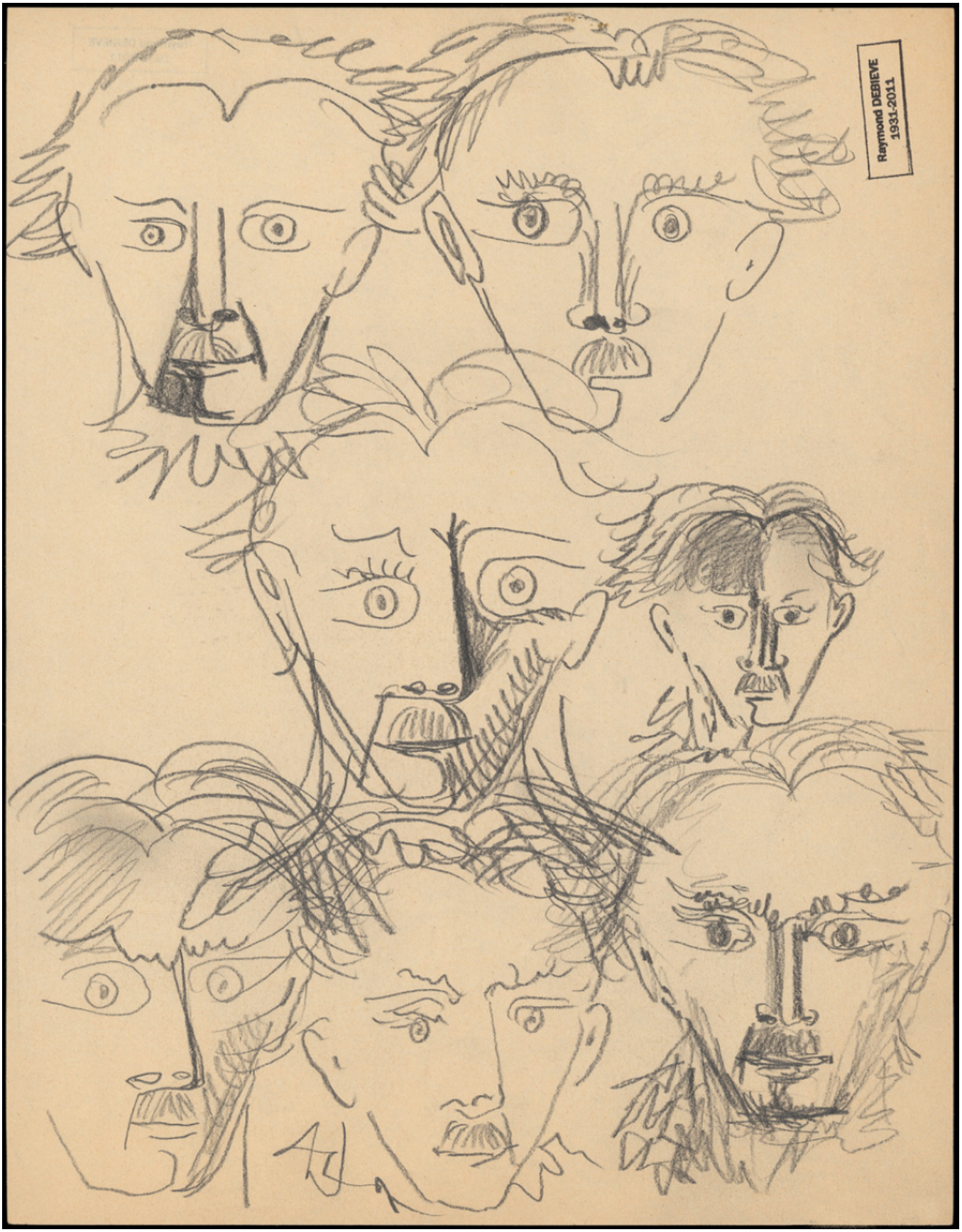
Raymond DEBIEVE
1931-2011