Tableaux mécaniques : N°1 : Le buveur : Cadet Rousel

Numéro d'inventaire : 1979.36110
Type de document : image imprimée
Imprimeur : Lith. Pellerin & Cie à Epinal (Vosges)
Période de création : 3e quart 19e siècle
Date de création : 1864
Inscriptions :
• titre : TABLEAUX MECANIQUES N° 1. LE BUVEUR. CADET-ROUSSEL
Matériau(x) et technique(s) : papier zincographie, colorié au pochoir
Description : Feuille de papier épais à découper, imprimée de zincographies coloriées au pochoir. 2 personnages à découper + notice explicative imprimée.
Mesures : hauteur : 37 cm ; largeur : 47,2 cm
Notes : "EXPLICATION : Cette série fait diversion au petit architecte et procure aux enfants un nouvel amusement." Pièces à découper et à relier avec un fil ou un fil de laiton. Il faut glisser les pièces dans les incisions marquées par un trait épais noir. Enfin, il faut coller les bords du fond du carton du dos. L'Imagerie d'Épinal (Vosges) est à l'origine une imprimerie fondée en 1796 par Jean-Charles Pellerin et où furent gravées les premières images d'Épinal en série. L'imprimerie utilise d'abord la xylographie colorée au pochoir , et la lithographie à partir de 1850. A la fin du XIXème siècle, les pantins, les théâtres de papier, les constructions font connaitre la production de l'imagerie d'Epinal dans le monde entier.
Mots-clés : Jeux et jouets forains (marionnettes, cirque, prestidigitation, pantins; etc.)
Images d'Epinal
Travaux manuels, EMT, technologie
Lieu(x) de création : Épinal
Représentations : représentation humaine : homme, médaillon, profil / Deux personnages masculins, en plusieurs parties à découper : - Le buveur : Haut du corps, cou, langue dans un médaillon rosé. Une bouteille de vin et un verre sont posés sur une table devant le personnage, vêtu d'un habit riche et coloré, d'une cape bleue et or. Il est très ventru. Les deux bras , revêtus de manches vertes, tiennent un pichet mauve, bleu et or. Haut du crâne avec cheveux châtains, favoris roux, chapeau marron à plume bleu-blanc-rouge. Face avec moustache. Mâchoire inférieure. - Cadet-Roussel : Dans un encadrement carré à fond bleu clair, tronc d'homme de profil, vêtu d'un veston bleu, et un bras. Mâchoire inférieure avec langue tirée. Face avec grand nez, tresse et bicorne. Un bras en manche bleue.
Autres descriptions : Langue : Français
Objets associés : 1979.25064

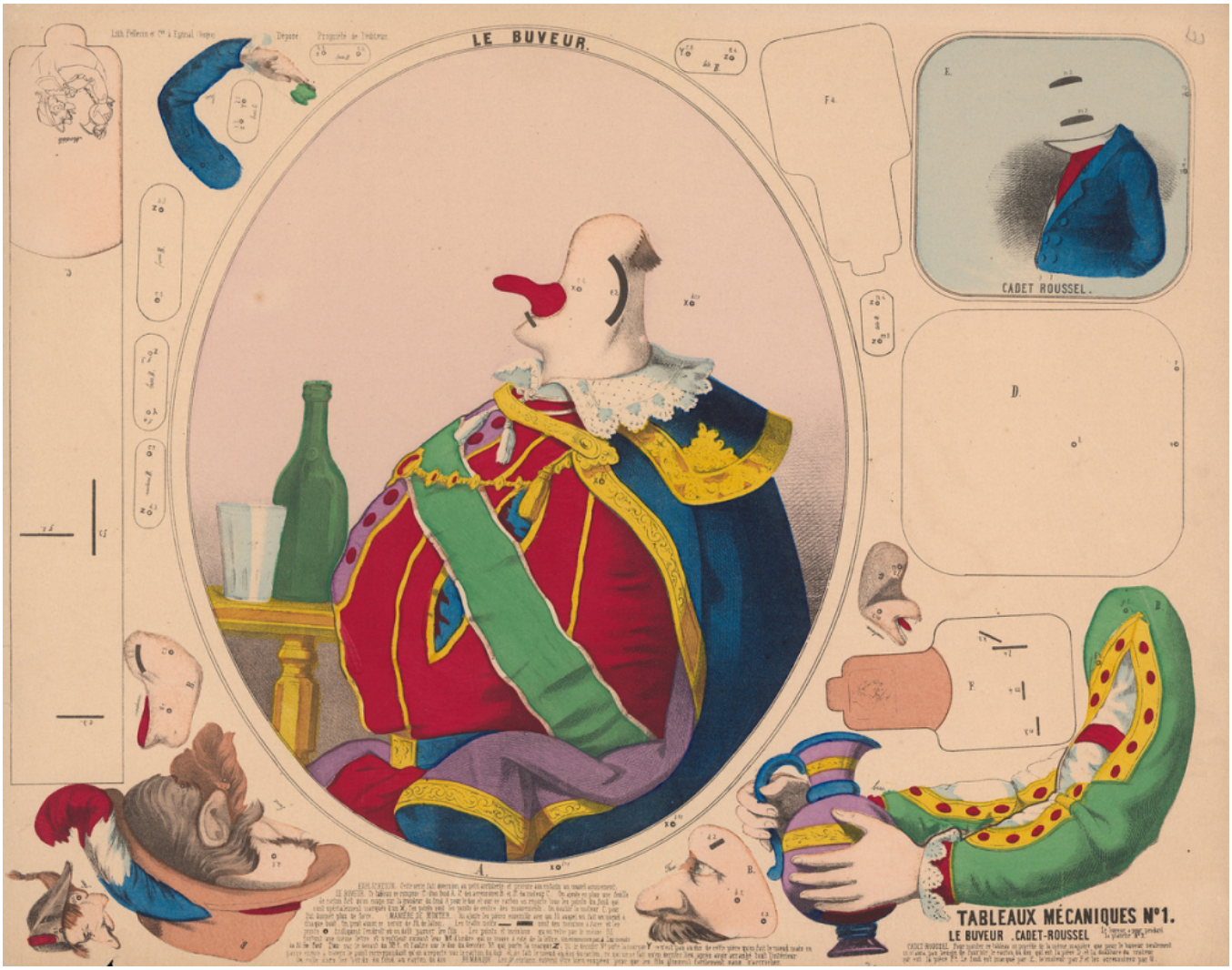
LE BUVEUR.
CADET ROUSSEL.
TABLEAUX MÉCANIQUES N°1.
LE BUVEUR . CADET-ROUSSEL