Histoire du Maroc

ATTENTION : CETTE COLLECTION EST TEMPORAIREMENT INDISPONIBLE À LA CONSULTATION. MERCI DE VOTRE COMPRÉHENSION
Numéro d'inventaire : 2023.16.4
Auteur(s) : N. Bayssière
Type de document : livre scolaire
Période de création : 2e quart 20e siècle
Date de création : vers 1930
Matériau(x) et technique(s) : papier
Mesures : hauteur : 19 cm ; largeur : 13 cm
Mots-clés : Histoire et mythologie
Lieu(x) de création : Paris
Autres descriptions : nombre de pages : 127 p.
ill. : Photos en noir et blanc et carte en couleurs du Maroc
table des matières
couv. ill. : Éléments d'architecture traditionnelle

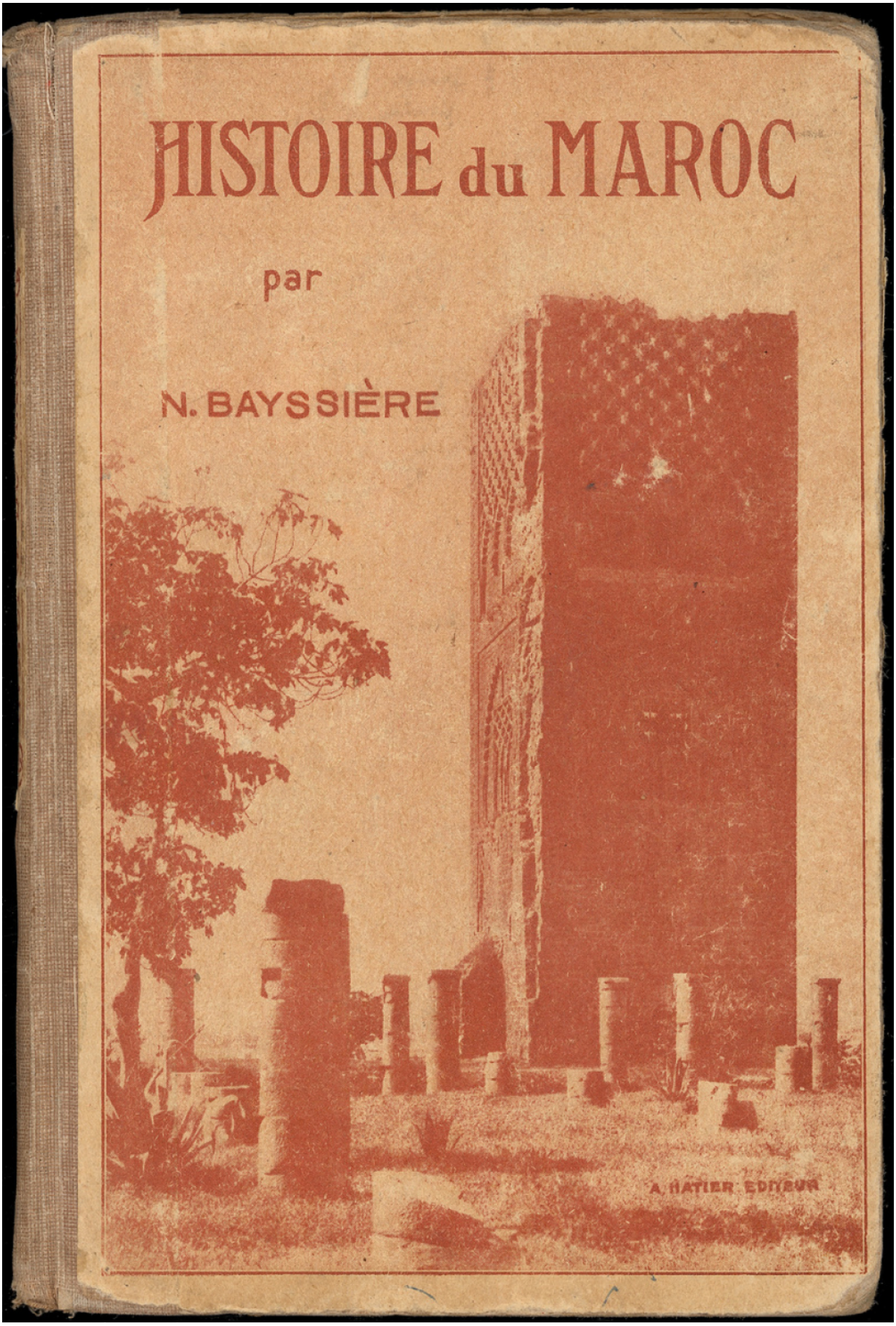
HISTOIRE du MAROC
par
N. BAYSSIÈRE
A. HATIER EDITEUR

SA MAJESTÉ SIDI MOHAMED BEN YOUSSEF

SULTAN DU MAROC

depuis le 18 novembre 1927.

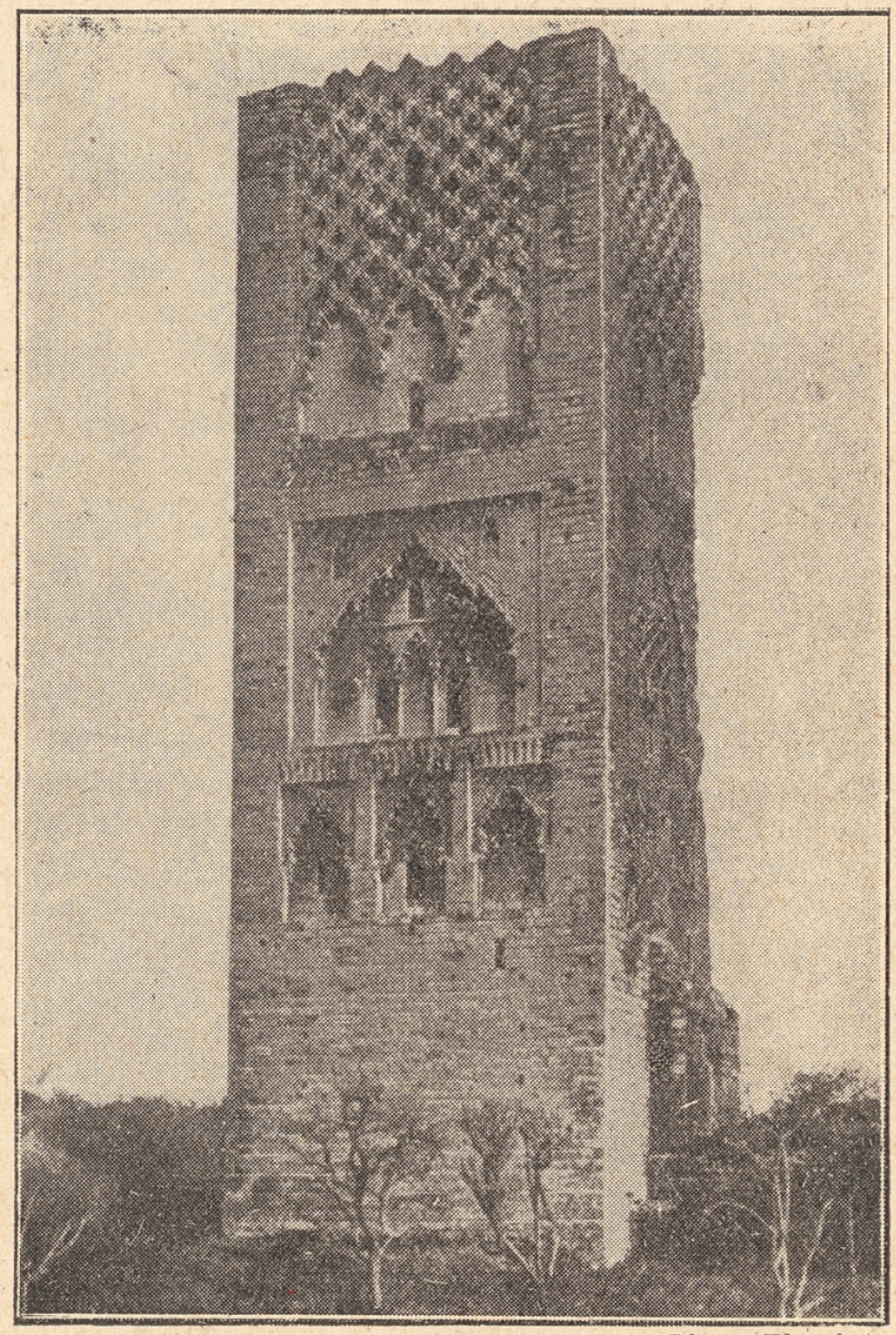

Photo Flandrin

RABAT. La tour Hassan.