La mouche

Numéro d'inventaire : 2022.8.110
Auteur(s) : Pascal Faure
Type de document : planche didactique
Éditeur : Pierron Équipement pédagogique scientifique
Période de création : 4e quart 20e siècle
Date de création : 1992
Inscriptions :
• lieu d'édition inscrit : 57206 Sarreguemines (France)
• numéro : MT 9081
Matériau(x) et technique(s) : papier
Description : Feuille imprimée et illustrée en couleur au recto. Deux trous d'accrochage dans la partie supérieure.
Mesures : hauteur : 99,7 cm ; largeur : 64 cm
Notes : Collection Biodidac.
Mots-clés : Sciences naturelles (post-élémentaire et supérieur)
Lieu(x) de création : Sarreguemines
Utilisation / destination : enseignement
Représentations : représentation scientifique : mouche
Autres descriptions : Langue : français
ill. en coul.

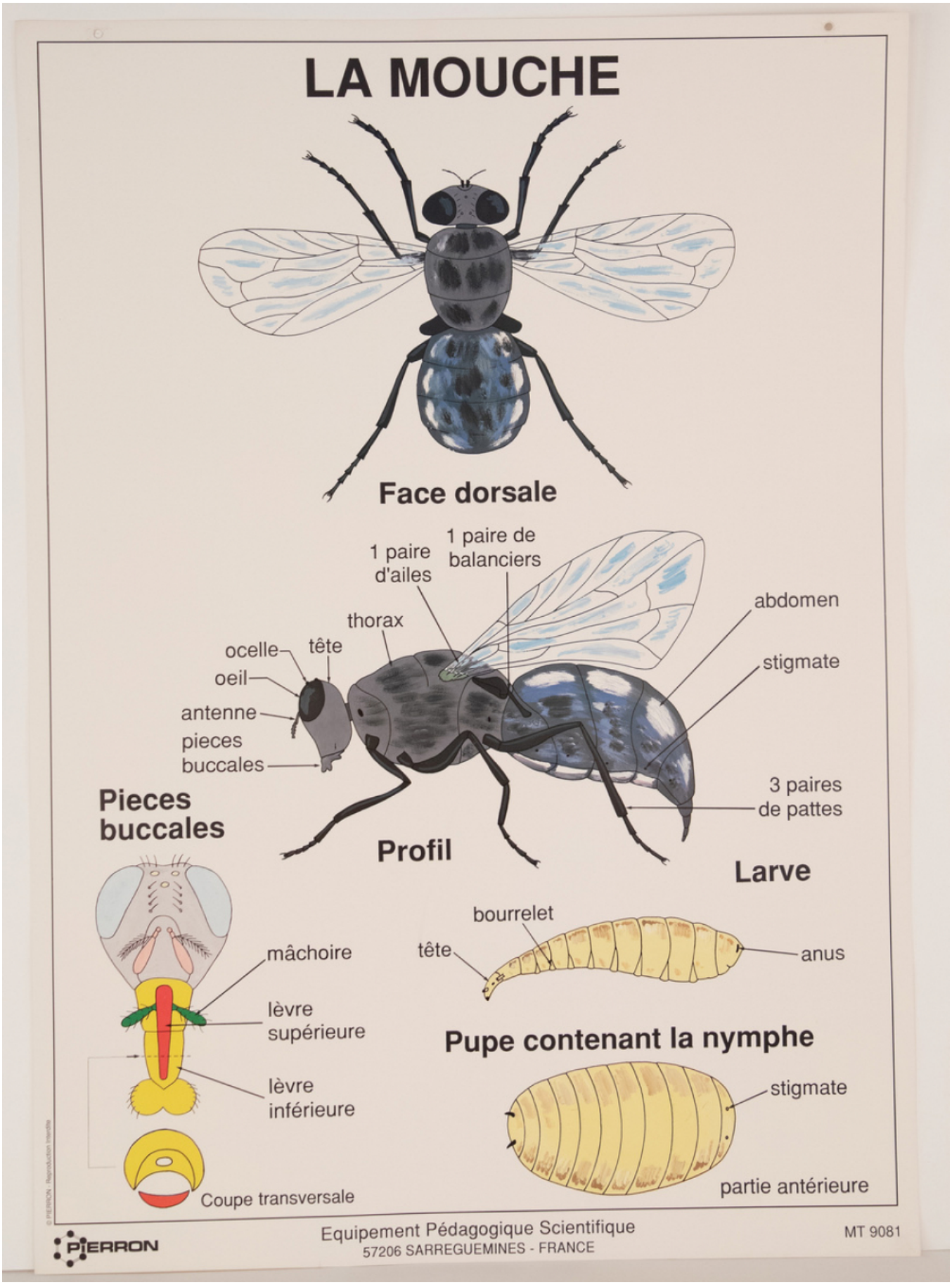
LA MOUCHE
Face dorsale
1 paire d'ailes
1 paire de balanciers
thorax
tête
ocelle
oeil
antenne
pieces buccales
abdomen
stigmate
3 paires de pattes
Profil
Pieces buccales
mâchoire
lèvre supérieure
lèvre inférieure
Coupe transversale
Larve
bourrelet
tête
anus
Pupe contenant la nymphe
stigmate
partie antérieure
PIERRON
Equipement Pédagogique Scientifique
57206 SARREGUEMINES - FRANCE
MT 9081