Numéro : 10
Titre du périodique : Art enfantin
Date de parution : 01/03/1962
Date de parution (texte libre) : Date de parution (texte libre) : Mars 1962
Mots-clés : Méthodes pédagogiques actives (y compris la coopération scolaire, classes vertes, méthode Freinet)
Dessin, peinture, modelage
Personnes/Collectivités liées : Freinet, Élise
Description matérielle : Pagination : 30 p.
Numéro d'identification : 0004.00001.8

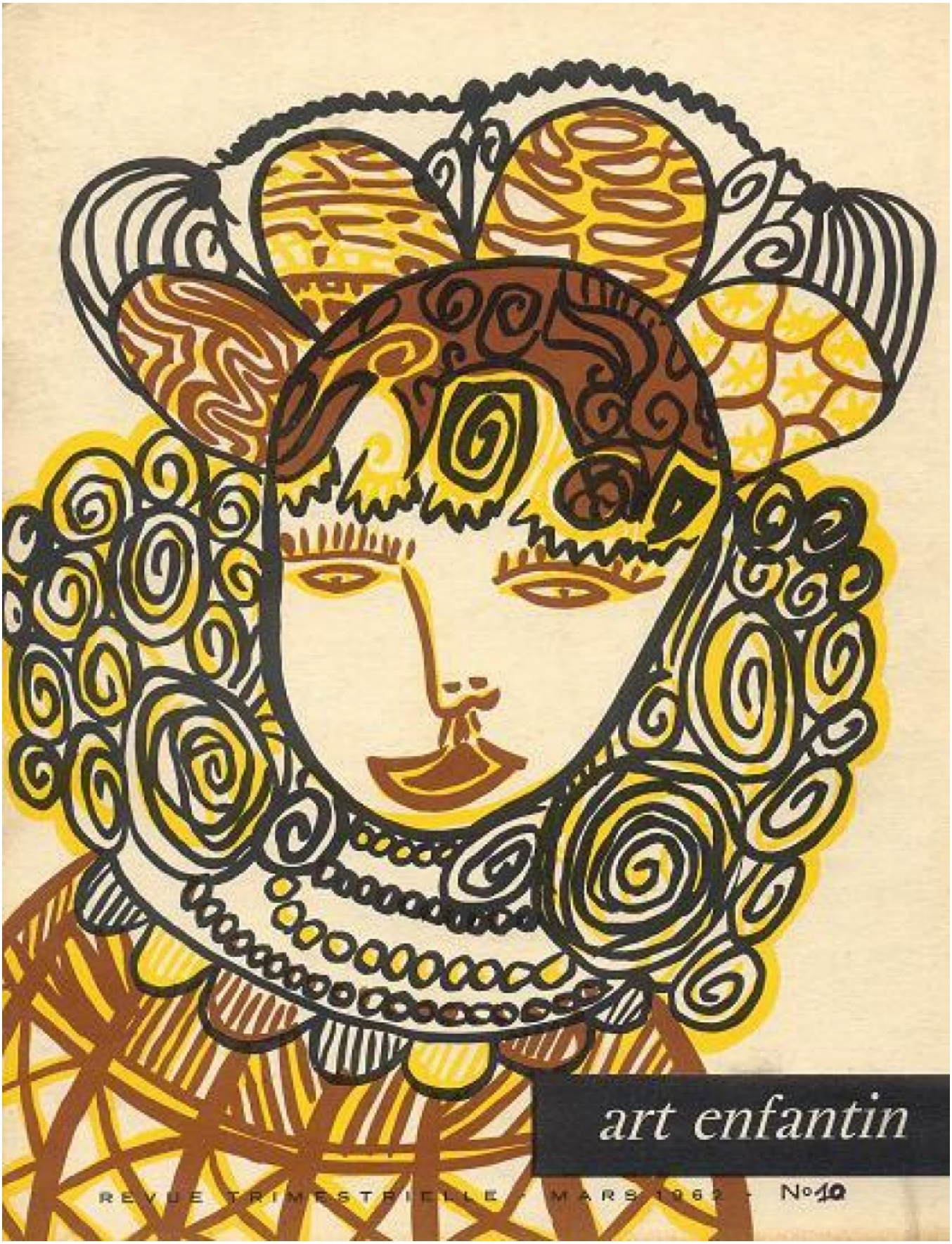
art enfantin
REVUE TRIMESTRIELLE - MARS 1962 - N°10