Numéro : 6
Titre du périodique : Art enfantin
Date de parution : 01/03/1961
Date de parution (texte libre) : Date de parution (texte libre) : Mars 1961
Mots-clés : Méthodes pédagogiques actives (y compris la coopération scolaire, classes vertes, méthode Freinet)
Dessin, peinture, modelage
Personnes/Collectivités liées : Freinet, Élise
Description matérielle : Pagination : 21 p.
Numéro d'identification : 0004.00001.5

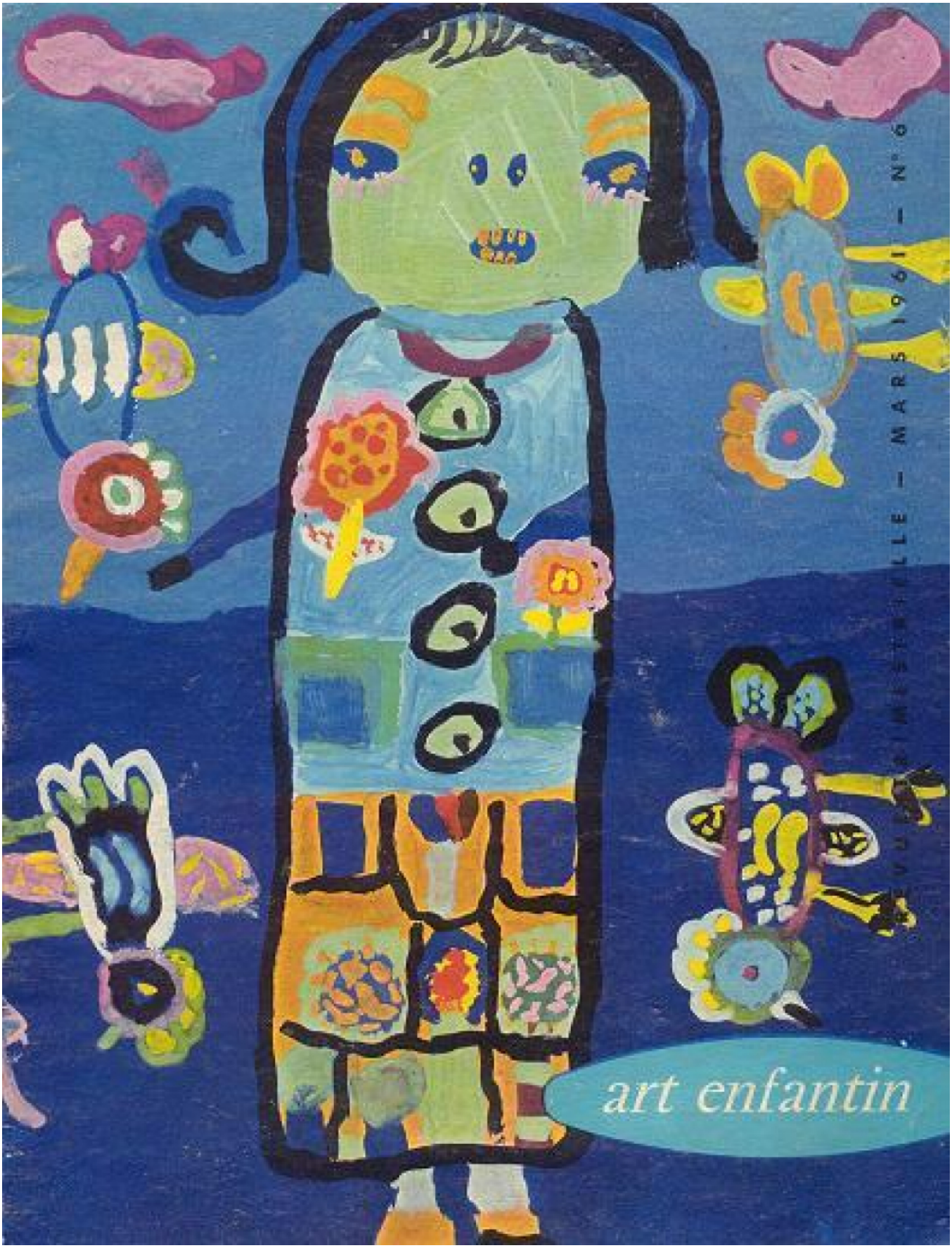
art enfantin
REVUE MASTER FILLE — MARS 1961 — N° 6