Numéro : 72
Titre du périodique : Art enfantin et créations
Date de parution : 01/05/1974
Date de parution (texte libre) : Date de parution (texte libre) : Mai - Juin 1974
Mots-clés : Méthodes pédagogiques actives (y compris la coopération scolaire, classes vertes, méthode Freinet)
Dessin, peinture, modelage
Description matérielle : Pagination : 32 p.
Numéro d'identification : 0004.00002.20

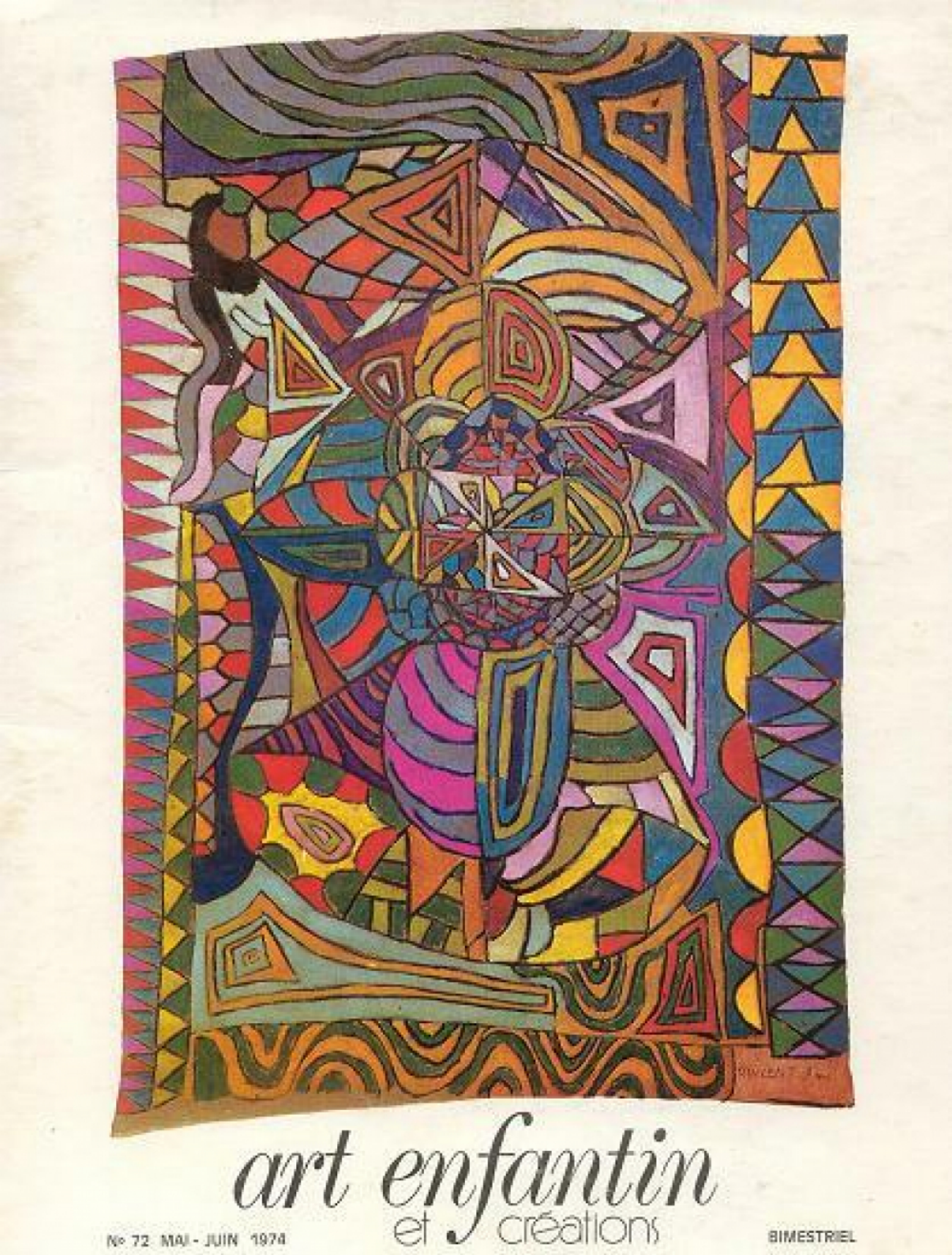
art enfantin
et créations
N° 72 MAI - JUIN 1974
BIMESTRIEL