Histoire des femmes

Numéro : 392
Titre du périodique : Historiens et géographes
Date de parution : 01/10/2005
Date de parution (texte libre) : Date de parution (texte libre) : octobre 2005
Mots-clés : Histoire et mythologie
Géographie
Description matérielle : Pagination : 466 p.
Numéro d'identification : 0004.00313.221

HISTORIENS & GEOGRAPHES

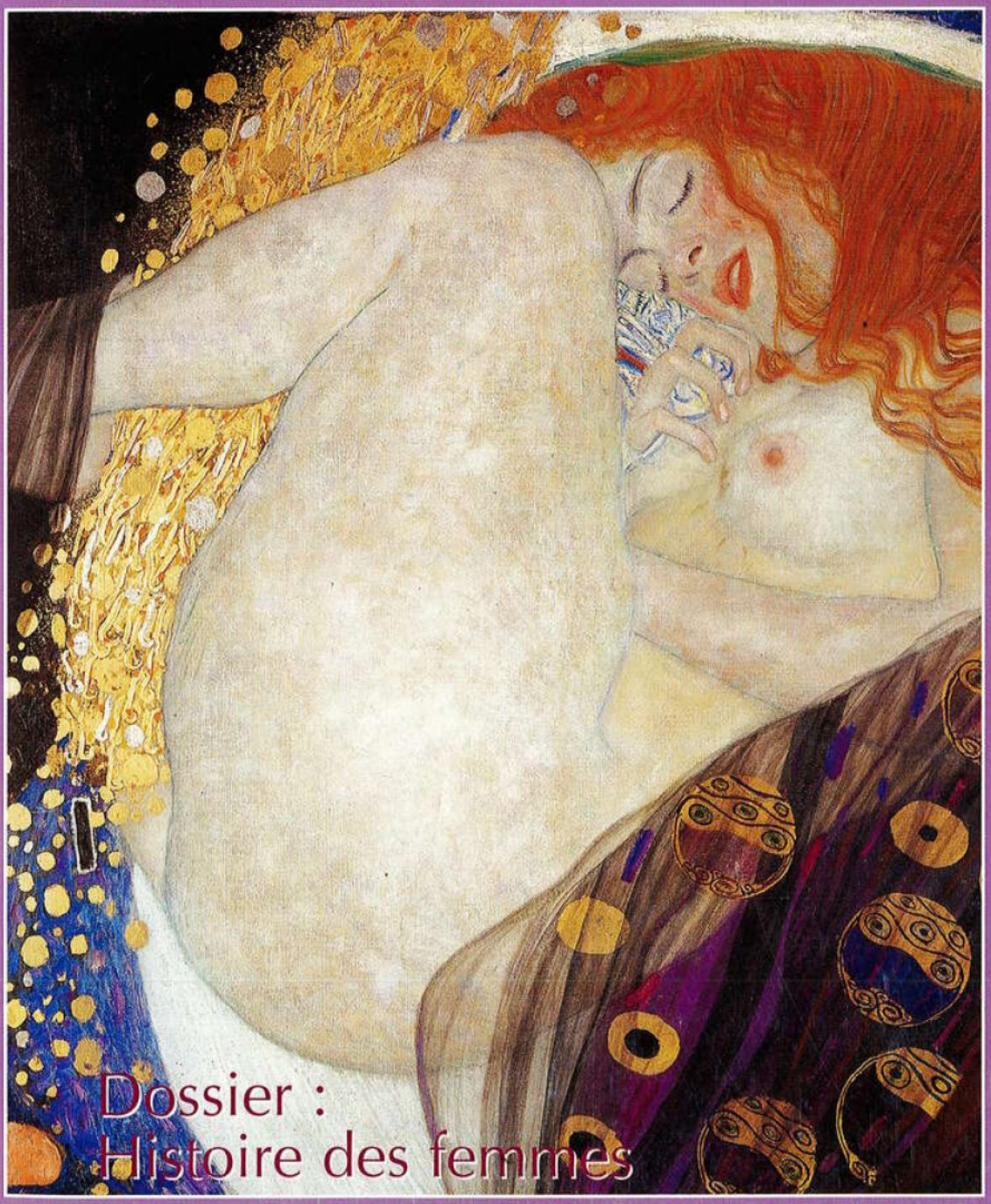

Dossier : Histoire des femmes

• Rapports 2005 : Agrégation Interne - CAPES • Concours 2006 : Campagnes 1830-1930 - Ville et environnement

N° 392 octobre 2005

Revue de l'Association des Professeurs d'Histoire et de Géographie - ISSN 00 4675 X - Prix : 19 € TTC