Les maisons d'école. Une histoire en cartes postales

Numéro d'inventaire : 0001.04615
Type de document : livre
Auteur(s) : Claude Rozinoer
Langue principale : Français
Editeur : CNDP
Date : 2012
Nombre de pages : Livre broché. Couv. ill. en coul.
Collection : Patrimoine d'enfances
Notes sur la description matérielle : Livre broché. Couv. ill. en coul.
Filière : aucune
Niveau : aucun
Mots-clés : Travaux d'histoire de l'éducation, histoire de l'éducation
Bâtiments scolaires : Écoles primaires
Identification : ISBN : 9782240033611

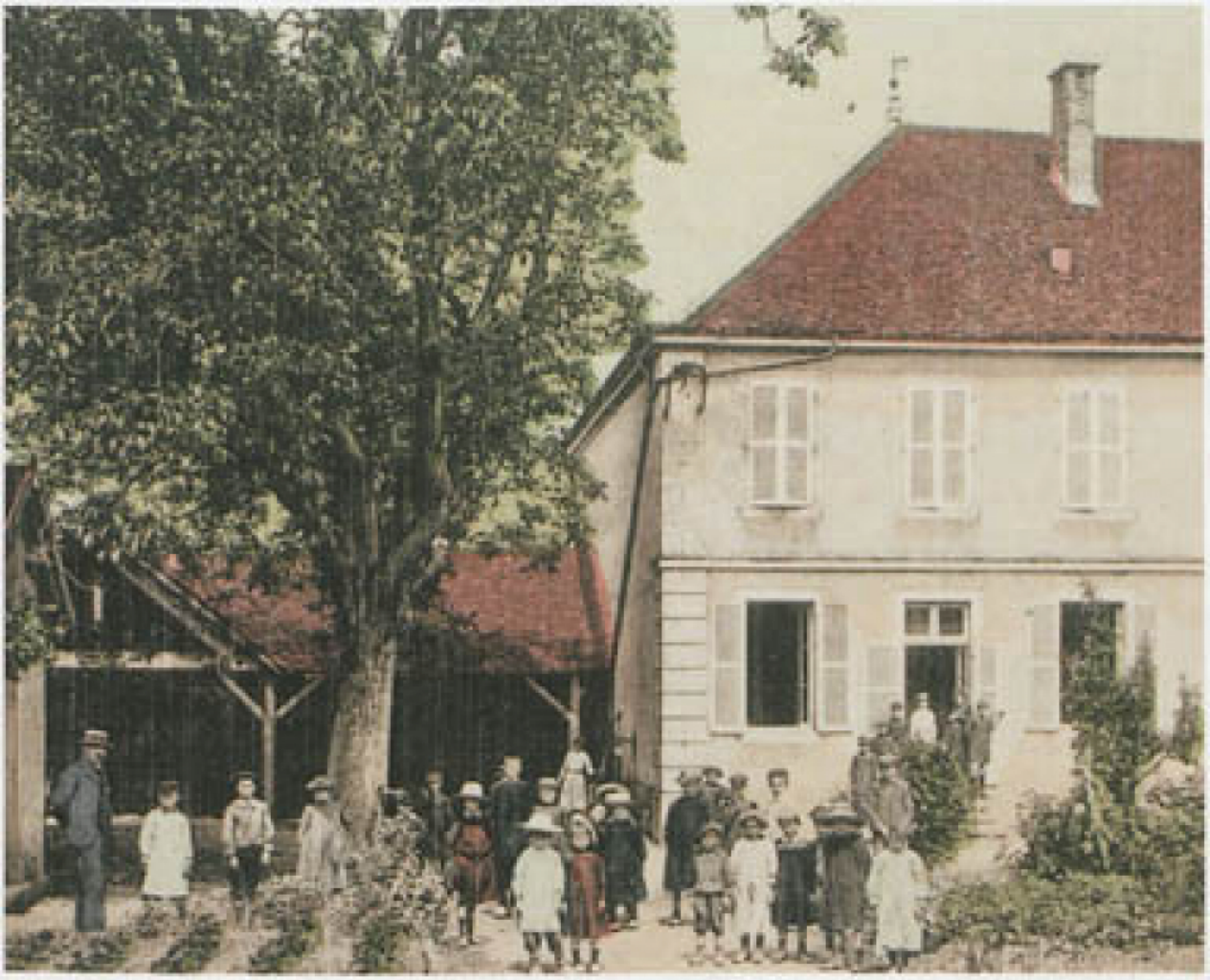

LES MAISONS D'ÉCOLE

UNE HISTOIRE EN CARTES POSTALES

CLAUDE ROZINOER

SCÉRÉN [CNDP-CRDP]

PATRIMOINE d'enfances